UUSI RADIO JA TV LEHTI

KUUNTELUVIIKKO
13. 1.—19. 1. 1963

SALAMA SANTERI
Mainos TV:n
suosittu sankari.

KOTOA JA KAUKAA

VÄRITELEVISIO on varsin hyödyllinen apuväline lääketieteellisessä opetuksessa, siitä on ollut Yhdysvalloissa jo paljon kokemusta. Helsinkiin rakennettavaan Meilahden sisätautien ja kirurgian klinikkaan asennetaan myös väritelevisiolaitteet – muuten ensimmäisenä opetusväritelevisiona koko Pohjoismaissa. Niiden hinnaksi on arvioitu 100 milj. vanhaa markkaa. Tv-kamerat asetetaan eräisiin leikkaussaleihin, joista lähetys ohjataan luento- ja kongressisaleihin. Tarjouksia näistä väritelevisiolaitteista on pyydetty viideltä alan tehtaalta USA:sta ja Euroopasta.

*

SAIRAALAMAAILMA on tuskin koskaan ollut niin suosittu kuin nykyään Amerikassa televisiossa esitettävien "Dr. Kildare"- ja "Ben Casey"-sarjojen ansiosta. Se on ollut myös selvästi havaittavissa joulun markkinoilla, jossa miljoonien joululahjojen tulvassa molemmat nimet merkitsivät parasta suositusta useille tavaramerkeille. Lapsille tarjottiin leikkikaluiksi monenlaisia sairaalatarvikkeita, lääkärien ja hoitajien univormuja. Koulupojilla on Kildaresukkia, joiden varsissa komeilevat Richard Chamberlainin, tuon "Tohtori Kildarea" esittävän tv-sankarin kasvojenpiirteet. Teinitytöt taas käyttävät muistiinpanovihkoja, joiden kansissa on monivärikuva samasta tohtorista, sekä teksti: "Tohtori Kildaren muistiinpanoja". Tai he ostavat "Ben Casey"-takkeja, oikeita lääkärintakkeja, joiden taskuun ommellaan Ben Caseyn nimi. Naislääkärien valkoiset takit ovat miltei loppuunostettuja jälleenmyyjien liikkeistä ja oikeat lääkärit valittavat, että heidän on vaikea saada ostetuksi itselleen näitä ammatissaan tärkeitä asusteita.

*

RANSKAN RADIOSSA esitettiin viime vuoden loppupuolella Eeva-Liisa Mannerin runodraama "Eros ja Psykhe" Roger Richardin käännöksenä. Pääosaa esittivät tunnetut ranskalaiset näyttelijät Loleh Bellon ja Jean Leuvrais. Suomen Yleisradio oli toimittanut teoksen Ranskan radiolle, jonka taideohjelmien tarkkailulautakunta piti "Erosta ja Psykheä" mielenkiintoisena, kieleltään kauniin runollisena ja ideoiltaan ja vertauskuviltaan omintakeisena.

*

ISRAELISSA ei ole omaa televisioasemaa, vaikka maassa on arviolta 10.000 vastaanotinta. Se seikka, että näiden omistajat voivat nykyisin seurata vain heikkoa, Israelille vihamielistä ohjelmaa Beirutista, Damaskosta ja Kairosta, pakottaa hallituksen omistamaan asialle huomiota. Kysymys on askarruttanut jo vuosia virallisia piirejä ja kolme eri komiteaakin on tutkinut asiaa. Televisio kuitenkin maksaa paljon, eikä maalla historiansa nykyvaiheessa olisi varaa uusiin ylimääräisiin menoihin. Tv:llä katsottaisiin olevan suuri ja erikoinen tehtävä: neljäntoista itsenäisyysvuoden aikana on maahan saapunut sadasta eri maasta yhteensä toista miljoonaa siirtolaista, joista olisi muovattava ehyt kansakunta.

DOKUMENTTI-OHJELMISTO

Dokumenttiohjelmista maist. Saara Palmgren kertoo, että esim. "Avotakka"-ohjelmassa löydettyä keskustelumuotoa jatketaan keväällä, jolloin aiheina ovat mm. kommunikaatiot nykypäivän maailmassa ja keskusvirastot.

Maaseudun intressejä on pyritty mahdollisimman paljon ottamaan huomioon kevään ohjelmasuunnitelmia tehtäessä. Nähdään mm. sellaisia aiheita kuin nuorisoseuraliike ja kirkonkylien ongelmia. Oman mainintansa ansaitsee nuorisonäytelmien sarja, jonka lapualaiset aloittivat "Ketoolan Jukallaan" kuluneella syyskaudella. Keväällä ovat merikarvialaiset vuorossa esittäen "Kylän kuunarin",

OPETUS-TELEVISIO

Opetustelevision ohjelmat aloitetaan loppiaisen jälkeen ja niitä on suunniteltu järjestettäväksi tiistaisin ja torstaisin klo 13.30—14.00. Perjantaina lähetetään iltaohjelmassa uusinta jommastakummasta viikon lähetyksestä. Koulujen taholta tullutta pyyntöä noudattaen on englanninkielen opetus kerran viikossa. Sen päärungon muodostaa BBC:n koulu-tv:n tarkoituksiin tuottama filmi kommentteineen.

SUOMEN TELEVISION KEVÄT-OHJELMA

Tuleva kevätkausi 1963 jatkuu Suomen Television ohjelmissa suurin piirtein menneen syksyn kaltaisena, joitain muutoksia kyllä tapahtuu, mutta ohjelman pääpiirteet säilyvät entisensälaisina, myös ohjelma-aika 35—40 viikkotuntia. Ohjelmasuunnitelmista kertoo Suomen Television suunnittelupäällikkö, maisteri Saara Palmgren.

TV-TEATTERI

— Kevätkauden aikana saadaan televisioteatterissa nähdä viisi kotimaista näytelmää, ensimmäiseksi Henrik Tikkasen televisiolle kirjoittaman "Viheliäisen vapauden". Pohjoisvision näytelmäsarjaan Suomen Televisio ottaa osaa Mika Waltarin "Omena putoaa"-näytelmällä, joka nähdään tammikuussa. Kuten syyskaudellakin kuuluu tähän sarjaan yksi näytelmä kustakin neljästä Pohjoismaasta. Käännetyistä näytelmistä mainittakoon Gontsarovin "Oblomov" (2 osaa) ja Jaques Robertin "Marie Octobre". Näytelmät pyritään mahdollisuuksien mukaan esittämään keskiviikkoiltaisin. Syksyn jatkojännäri nähdään myös uusintana, kevätkauden kuluessa tällä kertaa vain kahteen osaan jaettuna.

AJANVIETE

— Suositut ajanvieteohjelmat "Ruletti", "Piilokamera", "Palapeli" ja "Iskelmäkaruselli" jäävät ohjelmistoon entiseen tapaansa. Kauko Käyhkö taas ryhtyy kerran kuussa lähettämään revyyluontoisen ajanvieteohjelman tuottajaksi. Uutuutena Suomen Television ajanvieteohjelmistossa on Lilla Teatterista lähetettävä "Maukkaita muistoja", jossa Poppe Berg ja Jussi Talvi kilpailuttavat osanottajia kulinaarisissa tiedoissa.

LAPSET JA NUORISO

Syyskaudella kokeiluluontoisesti aloittanut Suomen Television lapsiteatteri jatkaa jo virallisestikin toimintaansa kevätkauden alusta. Sen ohjelmistosta maist. Palmgren mainitsee Kirsti Puhtilan kirjoittaman näytelmän "Yksinappinen", Osmo Lampisen näytelmän "Heikki joka unohti" ja Ossi Ojalan "Taikalasit", "Jazztuokio koulussa" on tiistaina klo 18.30 "Satusiveltimen" jälkeen.

MUSIIKKI

— Radion musiikkiosaston kanssa on sovittu mm. Einojuhani Rautavaaran "Kaivos"-oopperan kantaesityksestä ja kävelykonsertista Ateneumissa. Kuvaruudussa nähdään ulkomaisia ja kotimaisia vierailijoita säännöllisesti joka toinen viikko.

POHJOIS- JA EUROVISIO

— Oman, muihin Pohjoismaihin tarjoamansa ohjelmiston lisäksi tarkoituksemme on Suomen Television ohjelmiin sijoittaa mm. seuraavat pohjoismaiset lähetykset: Tanskasta ohjelmaa Sören Kirkegaardista tämän 150-vuotispäivän kunniaksi, ajanvieteohjelmaa ja filmejä mm. Grönlannista ja Thaimaasta. Ruotsista ajanviete- ja lasten ohjelmia sekä kulttuuripiirroksia ohjelmia mm. sellainen kuin skonelaista keskiajan taidetta Vittsköven kirkosta otsikkonaan "Kun Jumala loi maailman". Norjasta on ajanviete- ja lasten ohjelmien lisäksi pyydetty mm. Prokofjevin "Pekka ja susi".

FILMIOHJELMAT

Suomen Television filmiohjelmistosta maist. Saara Palmgren kertoo:

— Sunnuntaielokuvia tullaan ajalla 1. 1.—31. 5. 63 esittämään 22 kappaletta, joista 2/3 on lapsille sallittuja. Joka toinen torstai ja kerran kuussa lauantaisin esitetään parikymmentä elokuvaa sekä kerran kuussa on myös tarkoitus esittää sunnuntai-iltapäivä-elokuvina Shirley Temple-Filmejä ns. perhenäytöksinä. Kevätkauden sarja- ja lyhytelokuvaohjelmistossa pyörii edelleen jo neljä vuotta tv-ohjelmissa ollut "Disneyland"-sarja. Ja "Kiviset ja Sorasetkin" hauskuuttavat tv-katsojia kevätkaudella.

— Kevätuutuuksista mainittakoon "Majakka ja Perävaunu" ja mahdollisesti "Buster Keaton show", jonka saamisesta ohjelmistoon par'aikaa neuvotellaan.

— Suositut jännitys-ajanvietefilmit "Perry Mason" ja "Puolustuksella on puheenvuoro" tulevat vuorotellen saamaan paikkansa tulevassa ohjelmistossa, samoin sarjaelokuvat "Huipputaito tavoitteena" ja "Säveltaiteen mestareita".

TV-KATSELUVIIKKO

TV FENNO TV TV

SUNNUNTAI 13. 1.

9.45 Viritysmusiikkia. Mozart: Divertimento D-duuri.
10.00—11.00 Jumalanpalvelus. Saarnaa pastori Paavo Savolainen, liturgina pastori Rolf Pesonen. Herttoniemen kappelikuoro laulaa johtajana ja urkurina Oskari Rasilainen. Virret: 200: 1—4; 118: 1; 203; 205: 2—5; 209: 1—; 201: 2, 3. Kuoro laulaa Toivo Elovaaran "Kohottakaa riemuhuuto Herralle". (Herttoniemen kirkko)
11.40 Viritysmusiikkia. Johann Sebastian Bach: Brandenburgilainen konsertto n:o 6 B-duuri.
12.00—13.00 Gudstjänst från Hertonäs kyrka. Predikant: kyrkoherde Erik Hedman. Liturg: pastor Magnus Bergroth. Hertonäs kyrkokör medverkar under ledning av kantororganist Helge Dagerman.
13.55 Viritysmusiikkia. Rudi Bohnsin yhtye soittaa.
14.10 Perheen pienimmille. Katselemme filmiä Casbahin kujien kasvatit. Ystävysten Fadilan ja Djamalin aherrus ja kauniit haaveet näyttävät romahtavan vastoinkäymiseen, kunnes lapsukaisten avuksi yllättäen ilmestyy hupaisa joulupukki.
14.40 Kansainväliset alppihiihtokisat Lauberhornissa. Pujottelu. Selostajat: Pauli Swanljung ja Heikki Hampaala. (Eurovisio)

MAINOS-TV

— 16.20—16.50 Salama Santeri.
18.15 Viritysmusiikkia. Sävelilä Giacomo Puccinin oopperasta Turandot.

MAINOS-TV

— 18.30 Tak-Tik — taktillinen tietokilpailu. Speakerina toimii Börje Aura. Ohjaus: Eino Jantunen.
— 19.00 Kohtalokkaat hetket. Adlercreutz Siikajoella. (Vänrikki Stoolin tarinoista).
— 19.15 Sunnuntain kahvikonsertti. Trio Lehtelä (Isä Toivo — sello, tytär Ritva — piano, ja tytär Helena — viulu) soittaa. Esitettävät kappaleet: 1. Frédérik Chopin: E-duuri Etydi, 2. Franz Grothe: Illuusio, 3. Jules Massenet: Meditation, oopperasta Thais, 4. E. Granados: Espanjalainen tanssi. Ohjaus: Kaarlo Hiltunen.

MAANANTAI 14. 1.

MAINOS-TV

— 14.00—14.30 Ville Vallaton. Herra Wilsonin palkinto. Villen isä luulee ettei valkoinen valhe saa mitään pahaa aikaan, mutta hän on ilmeisesti unohtanut oman poikansa olemassaolon.
18.15 Viritysmusiikkia. Lauluja ja tansseja Israelista.

MAINOS-TV

— 18.30 Beaver. Beaverin papukaija. Luokalle ilmoitetaan, että jokainen oppilas saa tuoda kouluun lemmikkieläimensä. Beaver ei tiedä minkä eläimen hän toisi, mutta päättää sitten ottaa papukaijan mukaansa. Papukaijaa hänellä ei kuitenkaan ole, ja koulupäivä lähestyy tunti tunnilta.
— 19.00 Topi-Katti. Matkailunähtävyyksiä. Topi-Katti ja kumppanit ovat tavanomaisessa rahapulassa. He päättävät lähteä kiertomatkalle näyttämään turisteille matkailunähtävyyksiä: puistonpenkki, jolla George Washington on istunut, katkenneesta vesijohtoputkesta muodostunut "suihkulähde" jne. Matkailuoppaana toimiminen näyttää jo pullistavan kukkaroa, kun Unski hyvän sattuman kautta löytää aarrekartan osoittamasta paikasta kapteeni Kidin aarteen.
19.30 Rokokoosta fyysikkoihin ja salaneuvoksiin. Annikki Vartia kertoo vaikutelmiaan Länsi-Saksan teattereista.
20.10 Hattu. Ajanvietettä Ruotsista. Esiintyjät: Siw Malmqvist, Björn Gustafsson, Tutta Rolf, Sven Lindberg, Brita Borg, Lars Lönndahl, Per Grundén, Charlie Norman ja Gösta Bernhard. Bengt Hallbergin orkesteri. Koreografia: Jackie Söderman. Lavastus: Yngve Gamlin. Tuottaja: Karl Haskel. (Tukholma, Pohjoisvisio)
21.10 Uutiset.

MAINOS-TV

— 21.40 Kaverukset. Verenluovuttaja. Käsikirjoitus: Alan Simpson ja Ray Galton. Ohjaus: Hannes Häyrinen. Henkilöt: Hannes Häyrinen — itse. Esko Mannermaa — lääkäri, Pia Hattara — sairaanhoitajatar, Irja Kuusla — nainen, Risto Mäkelä — mies. TV-ohjaus: Jouko Castren.
— 22.10—23.10 Ben Casey. Äidin rikos. Tässä jaksossa tohtori Ben Casey joutuu tekemisiin Melanie Gardnerin ja tämän äidin Alman kanssa. Vaikeiden olosuhteiden ja ristiriitaisten tapahtumien selvittelyyn käyttää Ben Casey jälleen koko taitonsa.

TIISTAI 15. 1.

MAINOS-TV

— 14.00 Kahdelta kantilta. Uudessa ohjelmasarjassa, jonka ensimmäisen osan nimenä on "Erilaisia ruokahuolia", rouva Liisa Jokinen Helsingistä ja emäntä Else Mattila Nurmijärveltä keskustelevat talousopettaja Seija Pukosen johdolla.
— 14.15—14.30 Tiistaitarjotin. Sienisalaatti. Uunimatkka ja maissikakkuset. Talousopettaja Anna-Maija Karvonen.
17.45 Viritysmusiikkia. Lastenlauluja.
18.00 Satusivellin. Kylli-täti piirtää.
18.30 Jazztuokio koulussa. Jazz goes to school! (Herttoniemen Yhteiskoulu)

MAINOS-TV

— 19.00 Naisia julkisuuden valokeilassa. Haastateltavana fysiologian professori Eeva Jalavisto. Suunnittelu ja haastattelija: Börje Aura. Ohjaus: Kaarlo Hiltunen.
— 19.15 TV-kotilääkäri. Vietämme vuoden vauvan Ari-Pekan ensimmäistä syntymäpäivää tämäniltaisessa tv-kotilääkäri ohjelmassa.
19.30 Tuttuja ja tuntemattomia Tampereelta. Viihdettä Tammerkosken partaalta. Speaker: Eero Roine. Mukana Elna Hellman, Marjatta Leppänen, Lasse Pihlajamaa, Mauno Kuusisto ja seuraavat "tuntemattomat": Matti Varjo, Veikko Sinisalo, Reino Kalliolahti, Ahti Kuoppala, Tapio Hämäläinen, Olavi Ahonen, lisäksi Eero Bisterin trio ja Jaakko Salo yhtyeineen. Tuottaja ja ohjaus: Kauko Käyhkö.
20.30 Kulje tietäni. Ei kyllin hyvä Marylle. Seurakunnan isät joutuvat tutustumaan erään perheen tyttären aviomiesehdokkaaseen, jonka sopivaisuudesta tyttärelle esiintyy jyrkkiä mielipide-eroja.
21.20 Uutiset.
21.50 Synvinkeln. Aktuell kommentar.
22.00—23.05 Nonfigurativ Bourbon. Komedi av Gunnar Clement. TV-bearbet-

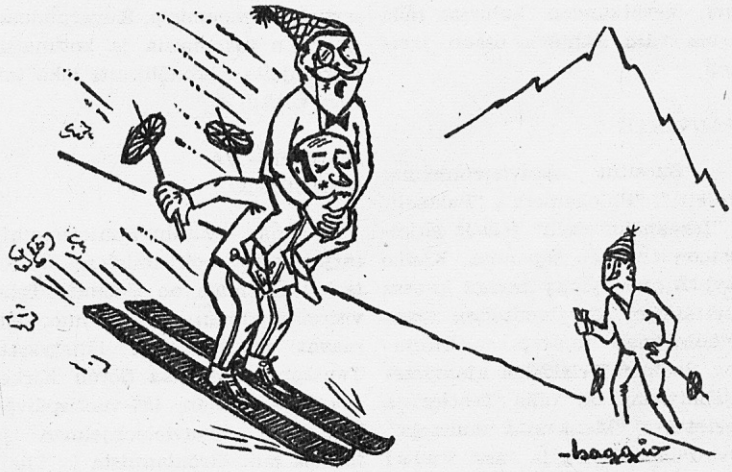

— James, nopeammin, nopeammin!

ning och regi: Mirjam Himberg. Dekor: Gunnar Clement. Personer: Henri, greve av Chambord — Henake Schubak, Antoinette, hans gemål — Gerda Ryselin, Louis, deras son — Håkan Pörtfors, Marcelle de Larouchefoucauld — Margaretha Slangus, Octave — Erik Fröling, Henri Deluze — Börje Lampenius, Laura — Synnöve Isaksson, Claudia — Helen Elde, Louis — Ivar Rosenblad, en betjänt — Börje Idman.

KESKIVIIKKO 16. 1.

MAINOS-TV

— 14.00 Vemmelsääri ja kumppanit.
— 14.15—14.30 Keskiviikkotarjotin. "Keskitalven vitamiinilähteet." Talousopettaja Seija Pukonen valmistaa lanttupadan sekä aprikoosikiisselin.
17.35 Viritysmusiikkia. Fantasticks. Sävellä Schmidt-Jonesin musicalista.
17.50 Vaarallinen verkko. Jännityskertomus. Sirkustirehtööri, Esa ja Pekka aavematkalla menneisyyteen.
17.55 Nuorten filmiposti. Kansainvälisiä kuulumisia.

MAINOS-TV

— 18.20 Tietoa ja tuuria. Speaker: L. T. Salmi. Ohjaus Jouko Sorjanen.
— 19.00 Paikoillanne valmiit. Filmi yleisurheilumme kunniankentiltä. Ensimmäinen osa on laadittu läpileikkaukseksi koko sarjasta ja siinä raotetaan esirippua jatkosta. Osassa nähdään Suomen olympiajoukkueen juhlallinen vastaanotto Pariisin olympiakisoissa vuonna 1924 Helsingissä sekä vastaanottojuhla Pallokentällä.
19.30 Piilokamera. Tuottajat: Risto Vanari ja Jukka Virtanen.
20.00 Onko höyrykone eläkeiässä. Tarinaa 250-vuotiaasta voimakoneesta. Asiantuntijana professori P.-H. Sahlberg. Tuottaja: Lauri Markos.
20.30 Gruusia, runsaudensarvi. Vierailu Maharadzen alueen tee- ja maissiviljelmillä sekä viinitarhoissa. Selostus: Unto Miettinen ja Erkki Raatikainen. Kuvaus: Raimo Heikkonen. Ääni: Rauno Kirves. Tuotanto: Suomen Televisio.
21.00 Uutiset.

MAINOS-TV

— 21.30—22.00 Bat Masterson. Lainsuojattomien kaupunki. Bat Masterson joutuu vastoin tahtoaan kaupunginjohtajaksi.

TORSTAI 17. 1.

13.30 Opetustelevisio: Englanninkielen alkeita n:o 1. Opettajana: W. Stannard Allen.
13.45 Käytösohjausta. "Istu oikein." Tuottaja: Martti Leskinen. Ohjaus: Riitta Soininen.

MAINOS-TV

— 14.00—14.30 Iloinen kavaljeeri. Lohikäärmeen sydän. Cromwell on antanut määräyksen myydä kallisarvoisen jalokiven, mutta kapteeni Duval kuninkaan ehdottomana kannattajana päättää saada jalokiven oikealle omistajalle.
18.15 Viritysmusiikkia. Viulutaiteilija Ruggiero Ricci soittaa.

MAINOS-TV

— 18.30 Mitä tehdä? Käsikirjoitus: Raija Artimo. Aiheen esittelee: Kaija Siirala. Ohjaus: Jyrki Pälviö.
— 19.00 Helikopterilentäjät. Omena opettajalle. Chuck tekee suuren palveluksen entiselle rakkaalle opettajalleen.
19.30 Onnettomuuden jälkeen — Tiellä takaisin terveyteen. Ohjelmaa kuntouttamisesta. Suunnittelu: Eila Alhonsaari. Ohjaus: Antero Nurminen.
20.00 Oikeus. Neuvostoliittolainen elokuva. Pääosissa: Nikolai Krjutshkov ja Oleg Zhakov. Ohjaus: Vladimir Zkuibin ja Aida Manazarova. Suomenkielinen teksti: Yrjö Kusmin.
21.15 Uutiset.

MAINOS-TV

— 21.45—22.15 Hitchcock esittää. Hätä-

VILLE VALLATON

Perheen nuorimmille on Mainos-TV:llä kerrottavana iloinen uutinen, sillä sarjakuvista ja myös aikaisemmista televisioesityksistä tuttu "Ville Vallaton" palaa kuvaruutuihin Mainos-TV:n päivälähetyksissä joka maanantai. Screen Gems on valmistanut sarjasta uusia osia ja näin Ville Vallaton saapuu viihdyttämään perheen nuorimpia ja uskallamme väittää... myös varttuneempiakin katselijoita. Aikaisemmista osista me muistamme, että Villen rakkaus eläimiin on pohjaton. Hän saattaa seurata ameriikkalaisen omakotitalon läheisyydessä tuntikausia jonkin harvinaisen linnun elämää puuhun rakentamastaan majasta. Ville Vallatonta esittää Jay North sekä hänen vanhempiaan Henry ja Gloria Mitchelliä Herbert Anderson ja Gloria Henry.

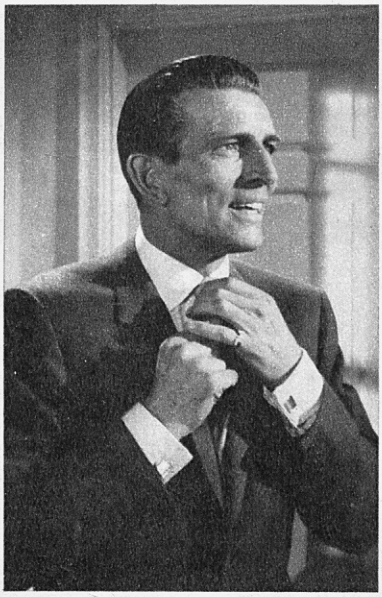

KOLMAS MIES

Uusi vuosi täytti tuhansien televisionkatsojain toiveet, sillä "Harry Lime – kolmas mies", joka nähtiin Mainos-TV:n ohjelmistossa lauantai-iltaisin 19. 3. 1960 alkaen aina seuraavan vuoden lokakuun 21 päivään saakka, palaa jälleen kuvaruutuihin. Filmisarjan tuottaja BBC on valmistuttanut 38 uutta osaa ja näin "kolmas mies" nähdään televisiossamme joka toinen lauantai-ilta vuoden alusta lukien. Pääosassa on edelleen miehekäs ja vaaroja pelkäämätön Michael Rennie ja hänen oikeana kätenään, aina luotettava sihteeri Bradrod Webster, Jonathan Harris. "Harry Limen – kolmannen miehen" osista on 20 valmistettu USA:ssa ja loput Englannissa.

ratkaisu. Tämänkertainen jakso kuvaa epärehellisen lakimiehen hätäratkaisua.

PERJANTAI 18. 1.

MAINOS-TV

— 14.00 Kasvatuspulmia. Ohjelma käsittää lähinnä pikkulapsi-ikäisten ongelmia. Ohjelman tarkoituksena ei ole antaa suoranaisia ohjeita, vaan valottaa asioita, jotta ne tulisivat paremmin ymmärretyiksi. Suunnittelu ja esitys: Kaija Siirala. Ohjaus: Jyrki Pälviö.
— 14.15—14.30 Viikonlopun tarjotin. Uunipuuro, paistetut etanat, kinkkurullat, pienet kalahyytelöt, paistetut munuaiset, täytetyt päärynät, riisilihalaatikko ja suklaapuuro ovat talousopettaja Seija Pukosen vihjeet viikonvaihteen ruokapöytään.
17.45 Viritysmusiikkia. Iskelmäneljännes.
18.00 I skala 1:87. Modellbygge i ett ungdomsprogram av Pontus Dammert.
18.30 Mikä on Unesco? Kalervo Siikala kertoo maailmanjärjestöstä. Ohjaus: Eila Cederberg. (Opetustelevision uusinta)

MAINOS-TV

— 19.00 Tuulilasi. Suunnittelu ja speaker: Matti Tuura. Ohjaus: Raimo Piltz.
— 19.15 Kun olet vielä terve . . . Kiusana päänsärky. Esiintyjänä: dosentti Armo Hormia. Ohjus: Jyrki Pälviö.
19.30 Tuhoisa Graf Spee. Saksalaisen taistelulaivan pelottava toiminta ja järkyttävä loppu toisen maailmansodan aikana.
19.55 Eläinten karnevaalit. Mogens Ellegaard soittaa hanuria. Ohjelma: Leijonien marssi, Kissa, Kimalaisen lento, Elefantteja, Akvaariokalat, Sudenkorento, Kenguruja, Pieni valkoinen aasi. Kuvitus: arkkitehti Jorma Klemi. Kerronta: Liisamaija Laaksonen. Suomentaja: Kari Tuomisaari. Ohjaus: Brita Helenius.
20.15 Menestyksen mittapuu. Jugoslavialainen kuvatarina kyvykkäistä kyynärpäistä.
20.35 Kuvaruutukuulumisia. Suunnittelupäällikkö Saara Palmgren kertoo tulevien viikkojen ohjelmista.
20.50 Uutiset.

MAINOS-TV

— 21.20 Sääruutu. Meteorologi Paavo Salmensuu.
— 21.30 Poikamiehen perhe. Rakas Bentley. Bentley sekaantuu Kellyn kirjeenvaihtoon, mutta saa katkeran opetuksen liiasta huolenpidostaan.
22.00—23.55 Maria Golowin. 3-näytöksinen ooppera, säveltänyt Gian-Carlo Menotti. Suomentajat: Lasse Nummi ja Pentti Karhunmaa. Lavastus: Jorma Lindfors. Ohjaus: Yrjö Kostermaa. Radio-orkesteria johtaa Onni Kelo. Avustaa Kansallisoopperan mieskuoro. Henkilöt: Maria Golowin — Marja Eskola, Äiti — Maiju Kuusoja, Donato, hänen poikansa — Harri Nikkonen, Agatha, palvelija — Marja-Liisa Örri, Kotiopettaja José Maria Zuckertanz — Matti Piipponen, Sotavanki — Lauri Lahtinen, Trottolo — Petteri Kostermaa, Aldo — Jaakko Lätti. Oopperan esittelee Matti Piipponen.

LAUANTAI 19. 1.

18.00 Viritysmusiikkia. Hans Carsten viihdeorkesteri soittaa.
18.15 Ystävykset. Laskennon koe. Lassie-koiran seikkailut jatkuvat.
18.45 Kamerakierros kautta maan.

MAINOS-TV

— 19.00 Operetin helmiä. Tanssiva Sovoy. Säveltänyt Paul Abraham. Liisa Tuomi ja Leo Lähteenmäki esittävät sikermiä operetista "Tanssiva Savoy". Tanssi Seija Silverberg. Musiikin sovitus ja johto Jorma Panula. Ohjaus: Liisa Tuomi. TV-ohjaus: Kaarlo Hiltunen.
19.30 Ruletti. Erkki-Mikael ja Risto Vanari järjestävät viihdettä ja voittoja luvallisille.
20.30 Morsiamen isä. Antiikkikauppa. Elliellä ei mielestään ole enää kylliksi puuhaa kotiaskareissa ja niinpä hän päättää ryhtyä liikenaiseksi.
20.55 Uutiset.

MAINOS-TV

— 21.25 Sääruutu. Meteorologi Paavo Salmensuu.
— 21.35 Kolmas mies. Kultarahat. Napoleonin aikaiset kultarahat, jotka Harry Lime saa maksuksi arvokkaista antiikkiesineistä, eivät ole aivan sitä miltä ne päältä katsoen näyttävät.
22.05—23.35 Viitta ja tikari. Amerikkalainen elokuva. Pääosissa Gary Cooper ja Lilli Palmer. Ohjaus: Fritz Lang. Suomenkielinen teksti: Regina Mörner. Kielletty alle 16-v.

TESVISIO

SUNNUNTAI 13. 1.

16.45 Viritysviihdettä.
17.00 Filmisilmä. Heikki Kataja silmäilee ensi-iltaelokuvia.
17.30 Uutiset.
17.35 "Kotipelloltа maailman ääriin". Jussi Suomalainen haastattelee Valto, Niilo ja Uuno Karhumäkeä. Ohjelmaan liittyy Saksan Television valmistama elokuva "Suomen ilmailun pioneerit".
18.00 "Hymyilkää, olkaa hyvä!". Tapaamme 1800-luvun valokuvausatelierissä. Suunnittelu: Lasse Malmlund. Käsikirjoitus: Jutta Zilliacus. Ohjaus: Reino Paasilinna.

MAANANTAI 14. 1.

19.15 Viritysviihdettä.
19.30 Tokion kisat. Manne Schulman tutustuttaa tulevien olympiakisojen kaupunkiin, Tokioon.
20.00 Uutiset.
20.10 Wagon Train. Osan nimi 'Nellie Jessersonin tarina'.
21.10 Uutta ja vähän vanhaakin. Antero Lepistö tarinoi.
21.30 Uutiset.

TIISTAI 15. 1.

20.15 Viritysviihdettä.
20.30 Vastakohtien kahvila. Mitä tapahtuu vuonna 1963. Hovimestari: Topi Gerdt. Emäntä: Maire-Tellervo.
21.30 Uutiset.
21.40 Alaston kaupunki. "Idylli". Pääosissa: Paul Burke, Horace McMahon, Harry Bellaver, Aldo Ray ja Sandy Dennis.
22.40 Uutiset.

KESKIVIIKKO 16. 1.

17.15 Viritysviihdettä.
17.30 Nuorten Tanssihetki. Studiovierailijana: Johnny Forsell. Sävelmäkilpailut jatkuvat. Kuuluttajana: Antti Einiö.
18.15 Paris Musique. Soivia postikortteja.
18.25 Levyraati kokoontuu Jaakko Jahnukaisen toimiessa puheenjohtajana.
19.10 Uutiset.
19.15 Robin Hood. "Tuckin kaksoisolento". Pääosissa: Richard Greene, Alexander Gauge ja Patricia Driscoll.
19.45 Maaseudulla tapahtuu. Kyösti Virtanen tarkkailee Tesvision näkyvyysalueen tapahtumia.
20.00 'Kurkien laulu', venäläinen kokoillan balettielokuva. Kielletty alle 12 v.
21.30 Uutiset.

TORSTAI 17. 1.

17.45 Viritysviihdettä.
18.00 "Satujumppaa" Leena Kaivoojan johdolla.
18.10 Tv-perhe. Nukketeatteri.
18.40 Jaana Esikko ystävän hoivassa.
18.50 Supercar. Lasten nukke-elokuva.
19.15 Nukkumatin luo. Unimusiikkia perheen pienimmille.
19.20 Uutiset.
19.30 Kodin ilta. Johtajana Matti Hakkarainen. Keskustelua katselijoiden lähettämistä kysymyksistä. "Maailmankaikkeus". Teemme matkan avaruuden halki kaukaisille taivaankappaleille. Iltahartaus päättää lähetyksen.

PERJANTAI 18. 1.

20.15 Viritysviihdettä.

20.30 Silminnäkijä. Seuraatte ajankohtaisia tapahtumia... Yhdistyneet Kansakunnat I osa. II:ssa osassa esitellään Suomen valtuuskuntaa YK:ssa.

21.10 Uutiset.

21.20 Tunnin tähtivisio, osan nimi 'Vaarojen varjossa', amerikkalainen elokuva, pääosissa Joan Fontane, Maximilian Schell ja John Williams, ohj. Jerry Thorpe.

LAUANTAI 19. 1.

17.45 Viritysviihdettä.

18.00 "Lauantailämpimäisiä" tarjoavat Maire-Tellervo ja Topi Gerdt, Jorma Haarni sekä Kai Pahlman kumppaneineen. Toivemusiikkiajanvietehuutokauppa.

19.00 Uutiset.

19.15 Hyvää iltaa — God afton. Suunnittelu: Lasse Malmlund. Baarimestari: Kai Brunila. Emäntä: Jutta Zilliacus.

19.45 Tohtori Kildare. "Velvollisuuksien verkko". Pääosisa: Richard Chamberlain, Raymond Massey, Steven Hill ja Miriam Colon.

20.45 Uutiset.

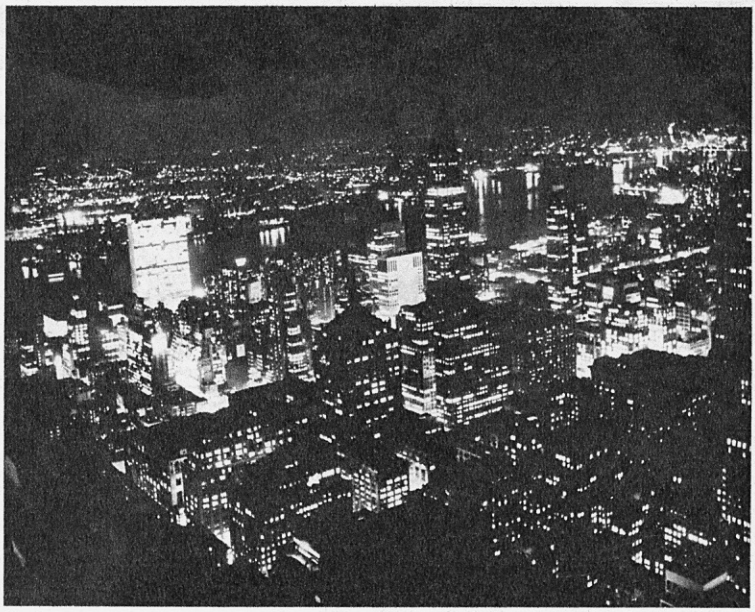

ALASTON KAUPUNKI. New York on Tesvision sarjaelokuvan tapahtumapaikka.

TAMVISIO

SUNNUNTAI 13. 1.

16.45 Viritysmusiikkia.

17.00 Robin Hood-sarjaelokuva. "Pippuri". Pääosissa Richard Greene, Patricia Briscoll ja Hubert Gregg.

17.30 Paikallisuutiset.

17.35—18.35 Alaston kaupunki: "Punainen bussi". Pääosissa Paul Burke ja Horace McMahon.

TIISTAI 15. 1.

20.45 Viritysmusiikkia.

21.00 Paikallisuutiset.

21.05 Donna Reed: "Virkanainen". Pääosissa Donna Reed, Carl Betz, Shelley Fabares ja Paul Petersen.

21.35 Lätkäruutu. Anssi Koskisen jääkiekkokatsaus.

21.45 "Postikonttorissa". Näytelmä, kirj. Robert Kiljander, sov. ja ohj. Veijo Pasanen, lav. Kaarina Hieta. Esittää Tampereen Työväenopiston Teatteripiiri. Tv-ohjaus Pertti Nättilä.

22.15—23.15 Wagon Train: "Christopher Halen tarina". Pääosissa Robert Horton, Terry Wilson, Frank McGrath ja John McIntire. — Vaunukaravaani on nyt ilman johtajaa. Monien vaiheiden jälkeen löydetään uusi "wagonmaster", joka tästä lähtien tulee johdattelemaan vaunukaravaanin matkoja.

TORSTAI 17. 1.

17.15 Viritysmusiikkia.

17.35 Paikallisuutiset.

17.40 Tenavatuokio. Satunäytelmä "Sadun talossa", ohjannut Helvi Nummi.

18.00 Supercar: "Pillipiiparin haamu"

18.30 "Kotipelloltä maailman ääriin". Saksan Television valmistama elokuva Suomen ilmailun pioneereista.

18.50—19.20 Donna Reed: "Tansseista paluu". Pääosissa Donna Reed, Carl Betz, Shelley Fabares ja Paul Petersen.

LAUANTAI 19. 1.

17.30 Viritysmusiikkia.

17.45 "Skandaali Neron kylpylässä". Kokoillan elokuva.

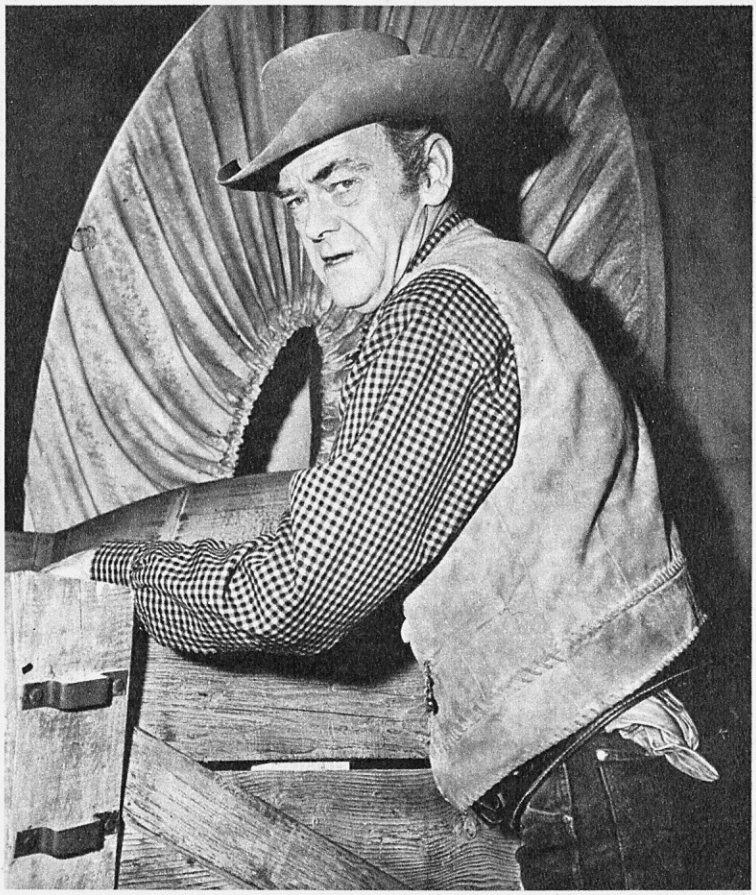

WAGON TRAININ uusi johtaja Chris Hale, oikea nimi John McIntire.

R- KUUNTELUVIIKKO

SUNNUNTAI

TAMMIKUUN 13. PNÄ
Nuutti

YLEISOHJELMA:

7.30 Hyvää huomenta!
7.50 Maamiehen tietolaari.
8.05 Yksityistiet. Varat. Esko Tuominen tarkastelee uutta tielakia.
8.20 Perintö ja verotus. Hovioik. ausk. Antti Riikonen esitelmöi.

RINNAKKAISOHJELMA:

7.50—8.30 Varhaiskonsertti. Jean Sibelius: Lemminkäinen palaa kotitienoille, orkesterilegenda n:o 4 (Tukholman Radiosinfoniaorkesteri, joht. Sixten Ehrling). Fredrik Pacius (Topelius): Laps' Suomen (Aino Rounioja ja Radio-orkesteri, joht. Erik Cronvall). Leevi Madetoja: Menuetti (Yrjö Selin, sello, säest. Timo Mikkilä). Toivo Kuula (sov.): Kaksi eteläpohjalaista kansanlaulua: Luullahan jotta on lysti olla ja Niin kauan minä tramppaan (Kim Borg, säest. Kjell Olsson). Selim Palmgren: Berceuse (Paavo Pohjola, viulu, säest. Pentti Koskimies). Edvard Grieg: Kuninkaan salissa, kohtaus näyt. Sigurd Jorsalfar (Bambergin Sinfoniaorkesteri, joht. Edouard van Remoortel). Hugo Alfvén (sov.): Uti vår hage (Hakamaassa), gotlantilainen kansanlaulu (Tukholman NMKY:n kuoro, joht. Martin Lidstam). Johannes Brahms: Neljä valssia sarjasta op. 39 (Andor Foldes, piano). Stanislaw Moniuszko: Puolalaisia kansantanssejа oopp. Halka (Berliinin Radiosinfoniaorkesteri, joht. Mieczyslaw Mierzejewski).

— — —

8.30 Aamu-uutiset ja sää.
8.40 Romantiikan Italia. Viihdeorkesteri, joht. Chucho Zarzosa. — Eduardo di Capua: O sole mio. Teodoro Cottrau: Santa Lucia. Eduardo di Capua: Maria, Mari. Ernesto de Curtis: Palaja Sorrentoon. C. A. Bixio: Äiti. Ruggiero Leoncavallo: Mattinata. Arban (sov.): Venetsian karnevaali. Salve D'Esposito: Sielu ja sydän.
9.05 Tervetuloa Nuutin-päivän kahville! Kuuluttajana Niilo Tarvajärvi.
9.35 Franz Lisztin Dante-sonaatti. Peter Katin, piano.
9.55 Kamarimusiikkia. Johannes Brahms: Jousisekstetti G-duuri op. 36: Allegro non troppo, Allegro non troppo-Presto giocoso, Poco adagio, Poco allegro. — Kamariyhtye Pro Musica soittaa.
10.35 Kirjoitan teille kaukaisesta maasta. Sakari Puurunen lausuu Henri Michaux'n runosikermän. Suom. Aale Tynni.
10.45 Victoria de los Angeles ja Dietrich Fischer-Dieskau laulavat duettoja. Säest. Gerald Moore, piano, sekä Eduard Drolc, viulu, ja Irmgard Poppen, sello. — Henry Purcell (sov. Moffat): Let us wander (Kulkekaamme); Lost is my quiet (Mennyttä on rauhani). Joseph Haydn (sov.): Schlaf in deiner engen Kammer (Uinu ahtaassa kammiossasi), skotlantilainen kansanlaulu (säest. viulu ja piano). Ludwig van Beethoven (sov.): Kaksi irlantilaista kansanlaulua: The dream (Unelma) (säest. sello ja piano); He promised me at parting (Hän lupasi erotessamme).
11.00 Johann Sebastian Bachin Brandenburgilainen konsertto n:o 3 G-duuri. Luzernin Musiikkijuhlien jousiorkesteri, joht. Rudolf Baumgartner.

LAHTI AM JA UUDENMAAN MAAKUNTARYHMÄ:

9.55 Kulosaaren kirkon kellot kutsuvat.
10.00—11.15 Jumalanpalvelus. Saarnaajana ja liturgina rovasti Paavo Kiuru. Kulosaaren kirkkokuoro laulaa, johtajana ja urkurina Martha Dahl-Salonen. Virret: 213; 118: 5; 351: 1—3; 270: 9—11; 200: 1—; 343: 10, 11. Luigi Cherubini (sov. L. G. J. Strähle): Herralle virsi veisatkaa (kuoro).
(Kulosaaren kirkko)

— — —

11.15 Päivän ohjelma.
11.20 Päiväkonsertti. Jean Sibelius: Menuetto musiikista näyt. Kuningas Kristian II (Radio-orkesteri, joht. Nils-Eric Fougstedt). Yrjö Kilpinen (Koskenniemi): Rannalta (Greta Fougstedt, säest. Cyril Szalkiewicz). Selim Palmgren: Joutsen (Jouko Ignatius, viulu, säest. Jouko Tolonen). Oskar Merikanto (Kivi): Onnelliset (Malmi Vilppula ja Veikko Tyrväinen, säest. Taneli Kuusisto). Felix Krohn: Jasmiinit tuoksuvat (Timo Mikkilä, piano). Taneli Kuusisto (Leino): Nocturne (Maiju Kuusoja, seäst. Cyril Szalkiewicz). Leevi Madetoja (sov.): Polska n:o 2 (Eero Linnala, klarinetti, säest. Pentti Koskimies). Emil Kauppi (Rytkönen): Sairas soittaja (Mauno Kuusisto, säest. Ulla Katajavuori, kantele). Leevi Madetoja (Larin-Kyösti): Erkki-paimen (Radiokuoro, joht. Antti Koskinen). Erik Fordell: Sinfonia II: Poco allegro e giusto, Andante espressivo, Scherzo (Allegro), Finale (Allegro) (Radio-orkesteri, joht. Nils-Eric Fougstedt).
12.20 Radion näkökulmasta.
12.30 Sää ja päiväuutiset.
12.40 Lasten Radio. Sunnuntain satu: Samura Yksinäinen, kirj. Lea Pennanen.
12.50 Juhlapoloneesi, säv. Johan Svendsen. — Tanskan Radio-orkesteri, joht. Erik Tuxen.
13.00 Lepopäivän ratoksi. Tauoton äänilevykonsertti.
14.35 Suhdannekehityksen näköaloja. Professorit Veikko Halme, Lauri af Heurlin ja Auvo Kiiskinen, valtiot. tri Kaarlo Larna ja valtiot. lis. Lauri Korpelainen keskustelevat.
15.35 Viulusooloja. Stephan Barratt-Due (Norjasta), säest. Mary Barratt-Due. — Percy Grainger (sov.): Jyllantilainen sävelsikermä: Morsiamen valitseminen, Rakuunan jäähyväiset, Miehen ja vaimon riita, Jerusalemin suutari, Herra Peterin tallipoika. Johan Halvorsen: Kaksi norjalaista tanssia.
15.50 Mozartin Fantasia d-molli. France Ellegaard, piano.
16.00 Häkkilintuja. Fil. lis. Valto Peiponen kertoo.
16.15 Kansanpelimannien säveliä. Polkka Herrängin lavalta. Pärusiaisten valssi (Lapväärtin Pelimannit) — Käpylän poikain valssi (Riskun Pelimannit). Soikkolan marssi ja huriluripolkka (Teppo Repo, paimenhuilu). — Palokankaan poikain parempi valssi. Vetelin polkka. (Kaustisen Purppuripelimannit) — Hauranmaan ryyppypolkka (Eemeli Nurmela, viulu, ja Usko Aby, harmoni). Kalamies ja Kokemäen kuuma valssi (Kustaa Järvinen, viulu).
16.35 Television vaikutus kodin elämään. Paavo Noposen selostus.
17.00 Iltapäiväkonsertti. Ludwig van Beethoven: Leonore-alkusoitto III (Lontoon Filharmoninen orkesteri, joht. Eduard van Beinum). Franz Schubert (Müller): Kaksi laulua sarjasta Talvinen matka: Frühlingstraum (Kevätunelma) ja Die Post (Posti) (Hans Hotter, säest. Gerald Moore). Wolfgang Amadeus Mozart: Sonaatti pianolle ja viululle e-molli: Allegro, Tempo di Minuetto (Clara Haskil ja Arthur Grumiaux). Giuseppe Verdi: Bolero oopp. Sisiliialainen vesper (Joan Sutherland ja Pariisin Konservatorion orkesteri, joht. Nello Santi). Frédéric Chopin: Nocturne G-duuri (Julian v. Karolyi, piano). Charles Gounod: Laulu Kultaisesta vasikasta oopp. Faust (Boris Christoff sekä Pariisin Kansallisoopperan kuoro ja orkesteri, joht. André Cluytens). Bedřich Smetana: Böömin lehdoista ja vainioilta, sävelrunoelma sarjateoksesta Isänmaani (Wienin Filharmoninen orkesteri, joht. Rafael Kubelik).
18.00 Lasten Radio. Väkkärä. Pyörittäjinä Maire Pöyhönen ja Jussi Tapola. Ohj. Ritva Huhtala.
18.30 Kevyttä viululla. Nicola Petrovic (Sveitsistä), säest. Pentti Ahola. — Georges Boulanger: Ennen kuolemaa. Vincent Youmans: Teetä kahdelle. Eduardo di Capua: O sole mio. Ralf Erwin: Suutelen kättänne, madame. Nikolai Rimski-Korsakov: Kimalaisen lento. Betti-Hornez: C'est si bon.
18.55 Tapojen tarinaa. Tervehdykset. Topi Törmä pakinoi.
19.00 Sää, iltauutiset ja päivän peili.
19.30 Klarinettisooloja. Mario Sgobba, säest. Mikko von Deringer. — Carl Maria von Weber: Concertino. Maurice Ravel: Habaneran tapaan.
19.45 Välitunti. Järjestäjänä Aune Ala-Tuuhonen.
20.45 Kevyt sävelkimara. Radion Viihdeorkesteri soittaa, joht. George de Godzinsky. — Harry Risch: Matkakuumetta. Hans Häuser: Hetki Wienissä, tunnelmakuva. Robert Farnon: Muumipeikko. Ralph Maria Siegel: Pilvivalssi. Alex de Slatinay: Alppitunnelmia, polkka. Clive Richardson: Romanttinen välisoitto. Ralph Benatzky: Marssi oper. Kolme muskettisoturia.
21.15 Yhteiskunnallinen Korkeakoulu puhuu: Hyvinvointivaltion ongelmia. Prof. Armas Nieminen esitelmöi.
21.45 Rajakarjalaisia kansanlauluja. Viilho Ryymin laulaa sovittamiaan pohjoisaunuksselaisia ja karjalaisia kansanlauluja, säest. Marjatta Puupponen, kantele. — Darja kešriäjä. Tšastuskoida. Iivana-polga. Tämä kylä, hyvä kylä. Luuli, luuli, kehtolaulu. Karjalan kumbuzil.

RINNAKKAISOHJELMA:

20.45 Uskonnonvapauslaki syntyy. Dos. Hannu Soikkanen esitelmöi.

21.15 Einar Englundin Sinfonia II. Osat: Allegro moderato, Andante molto sostenuto-Finale. — Radion Sinfoniaorkesteri soittaa, joht. Erik Cronvall.

21.45—22.00 Minä paljasjalkainen. Arvo Turtiainen lukee Helsinki-aiheisia runojaan. Esittely: Matti Paavilainen.

— — —

22.00 Sää, myöhäisuutiset ja urheiluradio.

22.25 Franz Schubertin sävelaarteistoa. Pieni solistikonsertti. — Kaksi Impromptua: c-molli ja Es-duuri (Jörg Demus, piano). Auf dem Wasser zu singen (Laulu laineilla) (v. Stollberg); Lachen und Weinen (Nauruun ja itkuun) (Rückert) (Irmgard Seefried, säest. Erik Werba). Rondo A-duuri (Mirjam Solovjoff, viulu, ja Wienin Valtionoopperan orkesterin jouset, joht. Henry Swoboda).

23.00 Maamme.

RUOTS. YLEISOHJELMA:

8.40 Morgonnyheterna och väderleken.

8.50—9.05 Äggmarknaden. Agr. o. forst. kand. Göran Engström.

12.40 Väderleken, dagsnyheterna och dagens program.

12.50 Säätiedotus merenkulkijoille, jäätiedotus ja tiedotuksia (myös AM-asemat Lahti ja Oulu) (suom. ja ruots.). — **Drumsö kyrkklockor kallar.**

13.05 Gudstjänst. Predikan av pastor David Klemetz (Pingströrelsen). Gudstjänsten ledes av pastor Arne Herberts. Sång av församlingens blandade kör ocr strängmusiken. Solosång av Febe Nyqvist. Följande sånger ur sångsamlingen Segertoner: 302, 282 och 252.

(Filadelfiakyrkan i Helsingfors)

14.10 En tro verksam genom kärlek. Anna Nordqvist i Nykarleby intervjuas av Keckan Bengström.

14.20—14.35 Lappkorgen. En stund för de minsta med Berit Neumann.

RUOTS. ULAOHJELMA:

18.00 Ödenas röda slott. Ett program om Gripsholm och Mariefred av P. O. Barck.

18.40—18.55 Med Jussi Björling i balladens, operans och operettens värld. August Söderman (Hedberg): Kung Heimer och Aslög. Alexander Borodin: Vladimirs recitativ och cavatina ur op. Furst Igor. Carl Millöcker: Kuplett ur oper. Tiggarstudenten. — Medv. en orkester under ledning av Nils Grevillius.

— — —

18.55 Säätiedotus merenkulkijoille ja tiedotuksia.

19.00 Sää ja iltauutiset.

19.15 Rapporter för sjöfarande och meddelanden.

19.20 Väderleken och kvällsnyheterna.

19.30—20.45 En gud sov här. Komedi av Guilherme Figueriedo. Översättning från engelska av Ulla Hornborg. Regi: Kerstin Nylander. Personer: Amfitryon — Göran Cederberg. Alkmene — Märta Laurent. Sosia — Paul Budsko. Tessala — Gunvor Sandkvist.

22.10—22.25 Tiedotuksia merenkulkijoille (suom. ja ruots.). **Väderleken, de sena nyheterna och idrottskrönikan.**

MAAKUNTAOHJELMAT:

LAPPI

9.55 Rovaniemen kirkon kellot kutsuvat.

10.00—11.15 Jumalanpalvelus. Pastori Antero Niva saarnaa. Virret: 200: 1—4; 194: 5; 204: 1—3; 386: 3—5; 200: 5—; 213: 4, 5.

(Rovaniemen kirkko)

16.00 Varsiteiltä.

16.15 Mitä on kulttuuri? Saul Niemisen pakinoi.

16.30 Iskelmiä. Tommi Lainkarin yhtye, laulusolistina Ritva Palukka.

16.50 Pohjoista kirjasatoa. Erno Paasilinnan katsaus.

17.15 Viihteeksi vanhuksille. Äänilevyjä.

17.30 Mtä talvi maksaa? Juhani Nurmelan selostus.

17.50—18.00 Vihjeitä veroilmoitukseen. Asiantuntijana A. K. Juustila.

POHJOIS-POHJANMAA JA KAINUU

9.55 Kajaanin kirkon kellot kutsuvat.

10.00—11.15 Jumalanpalvelus. Pastori Juha Tiusanen saarnaa. Virret: 200: 1—5; 414: 8; 203; 215: 3—; 164; 214: 3, 4.

(Kajaanin kirkko)

16.00 Väestön rakenne Oulun läänissä. Agr. Ahti Latomaa esitelmöi.

16.20 Viululla rondon tapaan. Jorma Nisula soittaa, säest. Nils Metzger. — Ludwig van Beethoven (sov. Kreisler): Rondino. Dimitri Shostakovitsh: Polkka. Manuel de Falla (sov.): Asturiana ja Jota Espanjalaisesta sarjasta. Johann Nepomuk Hummel (sov. Heifetz): Rondino.

16.35 Punaisen kukon laulu. Kalervo Manninen palokuntalaisten parissa.

16.50 Raahe, huomispäivän kaupunki. Pentti Sepänmaan selostus.

17.20 Sotilassoittoa. Oulun Varuskuntasoittokunta, joht. mus. kapt. Armas Nuortti. — Léo Delibes: Sarja baletista Coppélia. Fred Jewell: Voiton torvet, marssi.

17.35 Työtä kotien hyväksi. Marjatta Brunni tutustuu kunnallisten kodinhoitajien työhön maakunnassa.

17.50 Jääpallokatsaus. Toim. Armas Raukovaara.

17.55—18.00 Äänilevy.

KESKI-POHJANMAA

9.55 Ylivieskan kirkon kellot kutsuvat.

10.00—11.15 Jumalanpalvelus. Kirkkoherra Iikka Takala saarnaa. Virret: 206: 1—4; 401: 4; 203; 163: 3—6; 200: 1—; 215: 3, 4.

(Ylivieskan kirkko)

16.00 Kuorolaulua. Reisjärven kirkkokuoro, joht. Esko Heilman. — Tuntematon: Koiminaisuus. Otto Olsson (sov.): Jeesus auta valvomaan. Hugo Distler: Kiitos nyt Herran.

16.10 Taideharrastus elämäni täydentäjänä. Eila Pohjosen kokoamia haastattelulausuntoja.

16.30 Sellosooloja. Eino Aaltonen, säest. L. G. J. Strähle. — Giovanni Battista Pergolesi: Air. Maria Theresia v. Paradis: Sicilienne.

16.40 Jousiammunta nuorison harrastuksena. Unto Kantolan selostus.

16.55 Hilpeä hanuri. Unto Jutila soittaa. — Pietro Deiro: Leivosen lento. Veikko Ahvenainen: Tango Amazonas. Varvikko-Vesterinen: Saarijärven polkka. Gioacchino Rossini: Wilhelm Tell, finaali. Veikko Ahvenainen: Näkemiin Pariisi.

17.10 Hota-Leenan poika. Marjo Penttala lukee katkelman Pentti Haanpään romaanista.

17.25 Kreivittären muotokuva. Vaasan Kaupunginorkesteri soittaa Eino Haipuksen johdolla Jean Sibeliuksen orkesteriteoksen.

17.30 Viikon vieriessä.

17.35—18.00 Mielisävelmiäni. Väinö Melartin musiikkipakina äänilevynäytteitein.

ETELÄ-POHJANMAA

9.55 Koskuen kirkon kellot kutsuvat.

10.00—11.15 Jumalanpalvelus. Rovasti Toivo Rapeli saarnaa. Virret: 161: 1—3; 198: 4; 203; 300; 162: 1—; 343: 10, 11.

(Vaasan kirkko)

16.00 "Hiipparit" toimivat. Lapuan hiippakuntapastorit Kauko Kangas ja Lauri Ruotsalainen Antti Kortelaisen haastateltavina. Ohjelmassa avustavat Martti Mäntymaa, laulu, ja Seppo Jussila, urut.

16.25 Soveltuvuus puntarissa. Valtiot. tri Matti Luoma esitelmöi.

16.45 Keijo Kaivo-ojan sävellyksiä. Esiint. Keijo Kaivo-oja, Tapio Tammilehto, laulu, Paavo Kauppi, Erkki Tuomisto, Jukka Latvamäki, Pentti Hakala, Aarre Kivimäki, Seppo Lemponen ja Heikki Jutila. — Syystyrskyjen leikki, valssi. Merten kukka, tango. Armain, tango. Lapsuuteni kotikuusi, tango. (Sanat Keijo Kaivo-oja)

17.00 Potilaana Tallinnassa. Fil. maist. Sirkka Högström kertoo matkastaan Viroon.

17.15 Maakunnan murretta. Aino Järviharju lukee kaksi Jaakko Kivirinnan pakinaa. — Kissi kummitteli. Vanhapiika puuss.

17.30 Kansanmusiikkia yksi-, kaksi- ja viisirivisellä. Tauno Aho soittaa. — Fiiluksen polkka. Lammin Jussin valssi. (1-rivinen) — Hollolan polkka. Vanha polkka. (2-rivinen) — Sottiisi. Punkaharjun valssi. (5-rivinen)

17.45—18.00 Lakeudelta lipottua. Äänikirjeitä Vaasasta ja maakunnasta.

KESKI-SUOMI

9.55 Jyväskylän kirkon kellot kutsuvat.

10.00—11.15 Jumalanpalvelus. Rovasti Armas Ostela saarnaa. Virret: 200: 1—5; 419: 2; 203; 190: 3—5; 162: 1—; 215: 3, 4.

(Jyväskylän kirkko)

17.00 Miltä tähtitaivas näyttää? Unto Vuori haastattelee tähtitieteellisen yhdistyksen Siriuksen jäseniä.

17.15 Nuorten musiikkia. Vilho Veiström ja Pauli Niemisen yhtye.

17.30 Maakunnan kuulumat.

17.40 Urheilukatsaus. Erkki Kumpunen.

17.50—18.00 Pistäydymme Korpilahdella.

SAVO-KARJALA

9.55 Pielisensuun kirkon kellot kutsuvat.

10.00—11.15 Jumalanpalvelus. Pastori Olavi Rimpiläinen saarnaa. Virret: 200: 1—5; 182: 4, 5; 203; 96; 176: 1—; 425: 5, 6.

(Pielisensuun kirkko)

16.00 Viikon pannu.

16.20 Viuluesityksiä. Tauno Tiikkainen soittaa, säest. Olavi Salo.

16.35 Istukoita ja itikan silmiä. Maria Tuhkanen kertoo, haastattelijana Unto Eskelinen.

16.45 Puijon Tammikuun kisat. Jarmo Karjalaisen jälkiselostus.

17.00 Puu elää. Kauko Muje tutustuu kuvanveistäjä Eeva Ryynäsen kotiin.

17.20 Iskelmä soi. Esko Könösen yhtye soittaa, laulusolistina Olli Vainio.

17.40 Talviurheilukauden mietteitä. Aatto Jääskeläinen pakinoi.

17.50—18.00 Karjalan kuulumisia.

SAIMAA

9.55 Mikkelin tuomiokirkon kellot kutsuvat.

10.00—11.15 Jumalanpalvelus. Rovasti Jyrki Järnefelt saarnaa. Virret: 200: 1—5; 115: 4; 203; 196; 212: 1—; 200: 10, 11.

(Mikkelin tuomiokirkko)

17.00 Uusi metsäammattikoulu. Yrjö Karpin selostus Tyllilän metsänhoitokoulusta.

17.20 Kuorolaulua. Mikkelin Mieslaulajat, joht. Kauko Juntunen.

17.30 Luunveisto ammattina. Auvo Turusen selostus.

17.40 Laulua. Kirsti Ranta, säest. Kirsti Luukkonen.

17.50—18.00 Kaikki ladulle! Seppo Tyrväinen haastattelee hiihtomiehiä.

HÄME

9.55 Joutjärven kirkon kellot kutsuvat.

10.00—11.15 Jumalanpalvelus. Pastori Timo Airas saarnaa. Virret: 200: 1—5; 16: 3; 196; 213; 215: 1—; 308: 15—17.

(Joutjärven kirkko)

16.00 Kuulumisia Hämeestä.

16.15 "Käräjäkivillä." Keskellä tietä komiasti eli tamperelainen ajotapa ruodittavana. Kirjurina Olavi Pietilä.

16.35 Urheilukuningas. Verneri Rautaheimo, entinen "urheilukuningas", Toivo Rasilaisen haastateltavana.

16.50 Isojen ikkunoitten talo. Marjukka Kaasalainen käy Tampereen taiteilijain ateljee- ja asuintalossa.

17.05 Lasimaalaus ja vanha soitin. Heikki Mikkola ja Maire Pitkänen laulavat Tauno Marttisen lauluja, säest. säveltäjä. — Tanssiaisillat (Timo Töyrylä), Lasimaalaus (Aila Meriluoto)

(Heikki Mikkola), Vanha soitin (Yrjö Jylhä), Kaiku (Einari Vuorela) (Maire Pitkänen).
17.20 **Taidepalsta.**
17.30 **Pitkällä tähtäimellä.** Mauri Muurinen Päijät-Hämeen Seutusuunnitteluliiton toimintaan tutustumassa.
17.50—18.00 **Urheilukiikari.**

LÄNSI-SUOMI

9.55 **Turun Martinkirkon kellot kutsuvat.**
10.00—11.15 **Jumalanpalvelus.** Asessori Yrjö Luojola saarnaa. Virret: 200: 1—5; 629; 203; 455: 8—10; 210: 1—; 204: 3. (Turun Martinkirkko)
16.00 **Turun Yliopiston kirjasto.** Pirkko Säkkisen selostus.
16.15 **Vammalasta Venezuelaan.** Lauri Koski kertoo, haastattelijana Kalervo Niemelä.
16.35 **Suomenkielinen Lady.** Ritva Valtakoski ja Esko Vettenranta esittävät lauluja musicalista My Fair Lady, säest. Almos Maattola, piano.
16.55 **Viikon kierros.**
17.05 **Kun kanttoritkin olivat lääkäreitä.** Ypäjäläinen Kustaa Palanen Tauno Äijälän haastateltavana.
17.20 **Karjaa talvilaitumella.** Olavi Ahlkvistin selostus.
17.35 **Ajankohtaista Varsinais-Suomesta.**
17.45—18.00 **Kitararytmejä.** Erkki Salonen ja rytmiryhmä.

UUSIMAA

17.00 **Maakunnan näkökulmasta.**
17.10 **Kaksi kansanlaulua.** Marjatta ja Martti Pokela laulavat. — Luuli, luuli, vienankarjalainen kehtolaulu. Tuuti, tuuti tuutussa lasta.
17.15 **Vivaldin Konsertto d-molli kahdelle viululle ja orkesterille.** Marta Nygren-Holm ja Tomi Lintuniemi sekä Etelä-Lohjan Orkesteri, joht. Olavi Leimu.
17.30—18.00 **Keravan kauppalanisät tentissä.** Ohjelman koonnut Jaakko Nousiainen.

RUOTSINKIELISET PAIKALLISOHJELMAT: TAMMISAARI

14.35 **Den siste hovslagaren.** Pär Österberg intervjuar Viktor Nylund i Pojo. (Hantverkare i Västnyland)
14.50 **En sockerbagare.** Bosse och Robert Österberg sjunger schlager till gitarrackompanjemang.
15.05 **Resultat av sockentävlingen.** Erik Lannert har ordet.
15.15 **På tallriksflatan.** Jarl Sjöblom berättar om sin debutroman.
15.30 **Hänt i huvudstan.** Sten-Olof Westman serverar nyheter och skvaller.
15.45—16.00 **Veckans glimt.**

TURKU

14.35 **Rundan.** En bygdekrönika redigerad av Göran Grönroos.
15.05 **Visor och schlager.** En stund med Anna Edin och Sven Geis.
15.20 **Missionär i Japan.** Lärare Gottfrid Söderbacka intervjuas av Maj-Britt Malmberg.
15.40—16.00 **Veckans hörna.** Redaktör: Barbro Malmgren.

ÖSTERBOTTNISKT LANDSKAPSPROGRAM:

14.35 **Österbottningar på Åland.** Reportage av Georg Söderlund.
14.50 **Unga röster.** Sånggrupper i Ekenäs seminarium sjunger i duett och kvartett.
15.05 **Anna.** Lisen Henriksnäs läser en novell av Elin Herrgård. (Novellen belönades med första pris i SÖU:s tävling 1962)
15.25 **Enskilda vägar.** Riksdagsman Grels Teir presenterar en ny lag.
15.40 **Sheila Smeds sjunger.**
15.50—16.00 **Veckans Allehanda.**

MAANANTAI

TAMMIKUUN 14. PNÄ
Sakari

YLEISOHJELMA:

6.30 **Varhaisuutiset.**
6.40 **Aamukonsertti.**
7.45 **Aamuhartaus.** Pastori Toivo Seppälä.
8.00 **Aamu-uutiset ja sää.**
8.10 **Tauko.**
10.10 **Kouluradio** (IV—VII l. varten). "Myllykylästä" kaupungiksi. Kotiseutuohjelmaa Valkeakoskelta, koonnut op. Uuno Järvenpää. (Kouluradiovihko siv. 5)
10.45 **Päivän ohjelma.**
n. 10.55 **Äänilevy.**
11.00 **Suomalaista soitinmusiikkia.** Jean Sibelius: Malinconia (Yrjö Selin, sello, säest. Timo Mikkilä). Erkki Melartin: Arietta (Tapani Valsta, piano). Väinö Hannikainen: Kevätaamu (Reino Veijalainen, huilu, säest. Irma Ruuskanen). Leevi Madetoja: Balladi (Tuomas Haapanen, viulu, säest. Tapani Valsta). Ilmari Hannikainen: Suihkulähteellä (Säveltäjä, piano).
11.30 **Aamupäiväuutiset.**
11.35 **Oodi Olt-joelle,** mustalaissävelmä. — Florika Sava yhtyeineen.
11.40 **Poimintoja Erik Lindströmin iskelmäohjelmistosta.** Kultainen ruusu, foksi (Jörgen Petersen, trumpetti, ja säveltäjän orkesteri). Muistatko Monrepos'n, valssilaulu (Annikki Tähti ja säveltäjän orkesteri). Kylmä rakkaus, beguine (Tuula-Anneli Rantanen ja Ossi Malisen orkesteri). Armi, hidas foksi (Ossi Runne, trumpetti, ja George de Godzinskyn orkesteri). Pikku midinetti, valssi (Helena Siltala ja säveltäjän yhtye). Kun yksin on, beguine (Seija Järvinen ja säveltäjän orkesteri).
12.00 **Turun tuomiokirkon kello lyö 12. — Mietelause. — Äänilevyjä.**
12.15 **Päivätarjotin.**
12.30 **Sää ja päiväuutiset.**
12.40 **Latinalais-amerikkalainen tuokio.** Edmundo Ros orkestereineen soittaa. — Herbert Stothart-Jimmy McHugh: Kuubalainen lemmenlaulu. Ernesto Lecuona: Toku, rumba. Ary Barroso: Brazil, samba. Pasqual Marquina: Espanjalainen mustalaistanssi.
12.50 **Valuutta- ja arvopaperikurssit** (suom. ja ruots.).
13.00 **Operettitenorit kilpasilla.** Johann Strauss: Laulu oper. Yö Venetsiassa (Karl Friedrich ja Wienin Valtionoopperan orkesteri, joht. Wilhelm Loibner). Georges Auric: Laulu oper. Lola Montez (Libero de Luca ja Adalbert Luczkowskin orkesteri). Leo Fall: Laulu oper. Stambulin ruusu (Heinz Hoppe ja Hampurin Sinfoniaorkesteri, joht. Richard Müller-Lampertz).
13.10 **Iskelmiä.** Ilkka Rinne ja Kai Pahlmanin yhtye. — Al Byron-Paul Evans: Ruusu on punainen. K. Raikko: Tunturisatu. Ramon Cabrera: Esperanza. Leonard Bernstein: On yö.
13.25 **Teema ja muunnelmia viululle ja orkesterille,** säv. Fredrik Pacius. — Paavo Pohjola ja Radio-orkesteri, joht. Nils-Eric Fougstedt.
13.40 **Kuuntelitteko tämän?** Viha. Prof. Arvo Lehtovaara kertoo. (Tunteemme)
13.55 **Jazzia.** Bigi Lund, laulu, sekä Hannu Saxelinin yhtye. — George Gershwin: But not for me. Earle Hagen: Harlem nocturne. Quincy Jones: Stockholm sweetnin'. Benny Golson: Out of the best.
14.10 **Kouluradio** (uusinta IV—VII l. iltapäivävuoroja varten). "Myllykylästä" kaupungiksi. Kotiseutuohjelmaa Valkeakoskelta, koonnut op. Uuno Järvenpää.
14.45 **Tauko.**
16.00 **Teinisuosikki Rick Nelson laulaa.** Avust. rytmiyhtye. — Fuller-Burgess: Congratulations (Onnitteluni). Don Gibson: I can't stop lovin' you (Odotan sinua sittenkin). Brown-Clare: I'd climb the highest mountain (Kiipeäisin korkeimmalle vuorelle). Schroeder-Pitney: Today's teardrops (Tämän päivän kyyneleet). Johnny Burnette: Mad, mad world (Hullu, hullu maailma). Sheeley-De Shannon: Thank you darling! (Kiitos rakkaani!). Knight: Stop sneakin' 'round (Lopeta hiiviskely). Pat Ballard: There's not a minute (Ei ole minuuttiakaan).
16.20 **Valse musette.** Hanuritaiteilija Maurice Larcange soittaa ranskalaisia valsseja. — Peguri-Michaud: Lintujen aamulaulu. Jeepy: Euroopan laulu. Denoux: Kaihoisa ilta.
16.30 **Tähti konserttilavalla.** Fadolaulajatar Amália Rodrigues Pariisin Olympia-teatterissa. Avust. Jaime Santos, kitara, Santos Moreira, alttoviulu, sekä Domingos Camarinhan yhtye. — Reinaldo Ferreira: Uma casa portuguesa (Portugalilainen talo). Frederico Valério: Al Mouraria. Linhares Barbosa-Santos Moreira: Fado Corrido. Caco Velho: Barco negro (Musta laiva). Raul Portela: Lisboa Antiga. Frederico Valério: Amália.
16.50 **Iltapäiväuutiset.**
16.55 **Työmarkkinatilanne.**
17.00 **Sanomalehtikatsaus.**
17.10 **Soiva puolituntinen.** Djukomen: Miljoonamasurkka (Solistiseitsikko Otava, joht. Yrjö Syrjälä). Cesare Malberto: Silmäsi ovat kuin tähdet (Kalevi Korpi, säest. Radion Viihdeorkesteri, joht. George de Godzinsky). Heimo Näkki-Paavo Tiusanen: Vekkulipolkka (Paavo Tiusanen, hanuri). Sigmund Romberg: Laulu oper. Erämaan laulu (Ive Patrason, säest. Radion Viihdeorkesteri, joht. George de Godzinsky). Vincent Bach (sov.): Unkarilaisia sävelmiä (Lauri Ojala, trumpetti, säest. Mikko von Deringer). Günther Wittkop: Aurinko, tähdet ja kuu (Maynie Sirén, säest. yhtye). Lothar Olias: Mustalaistango (Radion Viihdeorkesteri, joht. Erik Cronvall).
17.40 **Sosiaalinen kirjelaatikko.** Veroilmoituksen täyttämisohjeita. Hovioik. ausk. Antti Riikonen.
RINNAKKAISOHJELMA:
17.10 **Mozartin Sonaatti F-duuri sellolle ja pianolle (K. V. 358).** Osat: Allegro, Adagio, Molto presto. — Jukka Hapuoja ja Sole Kallioniemi soittavat.
17.25 **More English by Radio.** Maist. Marja Wuorenheimo opettaa käytännön englantia.
17.40—18.00 **Pikakäynti jazzkerhossa.** Art Blakeyn Jazz Messengers -yhtye soittaa. Curtis Fuller (sov.): Three blind mice. Richard Rodgers: Blue moon. Benny Carter: When lights are low. (Äänitetty Hollywoodin The Renaissance -kerhossa)

— — —

18.00 **Lasten Radio.** Satu Hammaspeikoista. Sarjakuunnelma, kirj. Thorbjørn Egner. Sov. ja ohj. Raiku Kemppi. Toinen jakso.
18.15 **Sellosooloja.** Vili Pullinen, säest. Pentti Koskimies. — Francis Poulenc: Serenadi. Bohuslav Martinu: Muunnelmia slovakialaisesta teemasta.
18.30 **Puolustuslaitoksen perushankinnat.** Jaakko Nousiaisen kokoamia haastatteluja.
19.00 **Sää, iltauutiset ja päivän peili.**
19.30 **Iltahartaus.** Rovasti Erkki Sarkama.
19.40 **Lastenkamarin iltasoitto,** sov. ja joht. Mikko von Deringer.
19.50 **"Lapsi on lahjaks' meille suotu."** Kirkkokuoro The Mormon Tabernacle Choir, joht. Richard Condie, säest. The Philadelphia Orchestra, joht. Eugene Ormandy. — William Billings (sov. Siegmeister): David's lamentation (Daavidin valitus). Ralph Baldwin (sov.): Londonderry air, kansanlaulu. Johann Sebastian Bach: Jesu, joy of man's desiring (Kristus, valo valkeuden); Sheep may safely graze (Lampaat voivat turvassa käydä laitumella).

Georg Friedrich Händel: Kaksi kohtausta orat. Messias: For unto us a child is born (Lapsi on lahjaks' meille suotu); Halleluja-kuoro.
20.15 Muurien sisäpuolella. Näytelmä, kirj. Henri Nathansen. Yleisradiolle suom. ja sov. Helvi Erjakka. Ohj. Ture Junttu. Henkilöt: Adolf Levin, pankkiiri — Arvo Lehesmaa. Sara Levin, hänen vaimonsa — Elsa Turakainen. Hugo, Jacob ja Esther, heidän lapsensa — Kauko Kokkonen, Sakari Halonen ja Elina Pohjanpää. Dina, Jacobin vaimo — Eila Pehkonen. Sara, Jacobin pieni tytär — Maire Pöyhönen. Meyer, Levinin pankkiiriliikkeen prokuristi — Ismo Kallio. Valtioneuvos Herming — Matti Aulos. Valtioneuvoksetar Herming — Aino Lehtimäki. Jörgen Herming, heidän poikansa — Rauno Ketonen. Marie, Levinien kotiapulainen — Irja Kuusla. Kertoja — Heikki Heino.
21.40 Mozartin Pianosonaatti c-molli (K. V. 475). Osat: Allegro, Adagio, Molto allegro. — Walter Klien (Itävallasta) soittaa.

RINNAKKAISOHJELMA:

20.15 Itämaisia mattoja. Prof. Armas Salonen kertoo.
20.30—22.00 Illan ratoksi. Äänilevyjä ja välähdyksiä puheohjelmista. (Puheen ja musiikin kuuntelua koskeva mielipidetutkimus)
— — —
22.00 Sää, myöhäisuutiset ja ajankohtainen studio.
22.20 Saamelaiset Suomen kirjallisuudessa. Nilla Outakoski kertoo.
22.40 Viihdettä illan päätteeksi. Radion Viihdeorkesterin jouset, joht. Wolde Jussila, solisti Erkki Karjalainen, trumpetti. — Kewe Wickman: La muleta, pasodoble. — Richard Rodgers: My funny Valentine (Erkki Karjalainen). — Ralph Burns: Varhaissyksy, slowfox. — Johnny Green: I cover the waterfront (Erkki Karjalainen). — A. Malando: Bonita Nina, tango. Kewe Wickman: El toro, pasodoble.

RINNAKKAISOHJELMA:

22.20—23.00 Musica nova. György Ligeti: Atmospheres (Südwestfunkin Orkesteri, joht. Hans Rosbaud). Pierre Boulez: Structures kahdelle pianolle (Yvonne Loriod ja säveltäjä). (Äänitetty Donaueschingenissä) — Ohjelman valinnut ja esittelee Erkki Salmenhaara.
— — —
23.00 Maamme.

RUOTS. YLEISOHJELMA:

6.40—6.50 De tidiga nyheterna.
7.30—7.45 De kristnas enhet. Morgonandakt av prosten Sven Sorthan.
8.10—8.20 Morgonnyheterna och väderleken.
ca 10.55—11.00 Dagens program.
11.35—11.40 Förmiddagsnyheterna.
12.40 Väderleken ocr dagsnyheterna.
12.50 Valutakurserna och börsnoteringarna (på finska och svenska).
13.00—13.10 Säätiedotus merenkulkijoille, jäätiedotus ja tiedotuksia (myös AM-asemat Lahti ja Oulu) (suom. ja ruots.).
16.55 Eftermiddagsnyheterna.
17.00—17.10 Pressöversikt.
18.00 Antennen.
18.05 Naturen och våra sinnen. Lektor C. G. Wolff. (Fysik till vardags)
18.25 Sånger till dikter av Topelius. Armas Järnefelt: Den flydda (Muntra Musikanter, dir. Erik Bergman). Jean Sibelius: Lasse liten (Mary Hannikainen, ackomp. Cyril Szalkiewicz). Selim Palmgren: En vårvisa (Antti Koskinen, ackomp. Pentti Koskimies). Karl Collan: Den ringa gåvan (Matti Lehtinen, ackomp. Pentti Koskimies). Fredrik Pacius: Hymn till Finland (Akademiska Sångföreningen, dir. Erik Bergman).
18.40 Frågan är fri. Peter Snaggs brevlåda.
18.55 Säätiedotus merenkulkijoille ja tiedotuksia.
19.00 Sää ja iltauutiset.
19.15 Rapporter för sjöfarande och meddelanden.
19.20—19.30 Väderleken och kvällsnyheterna.
RUOTS. ULAOHJELMA:

19.30 I dag...
19.40 Skall samerna klara sig? Fil. mag. Karl Nickul intervjuas av Rolf Grönblom.
20.00—20.15 Unesco av i dag. Ett samtal mellan H. Stangerup, Danmark, R. Oittinen, Finland, H. Tveteraas, Norge, och R. Lund, Sverige. Programledare: Tor Gjesdal, Norge.
— — —
22.10—22.20 Tiedotuksia merenkulkijoille (suom. ja ruots.). Väderleken och de sena nyheterna.

OULU AM:

12.40—12.50 Saamenkieliset uutiset.

TIISTAI

TAMMIKUUN 15. PNÄ
Solja

YLEISOHJELMA:

6.30 Varhaisuutiset.
6.40 Aamukonsertti.
7.45 Aamuhartaus. Pastori Kauko Väänttinen.
8.00 Aamu-uutiset ja sää.
8.10 Tauko.
10.45 Päivän ohjelma.
n. 10.55 Äänilevy.
11.00 Aamupäiväkonsertti. William Boyce: Alkusoitto Uudenvuoden oodista (Lamoureux-konserttiorkesteri, joht. Anthony Lewis). Christoph Willibald Gluck: Aaria oopp. Orfeus ja Euridike (Emmi Leisner ja Berliinin Valtionoopperan orkesteri, joht. Gerhard Steeger). Niccolò Paganini: Kapriisi n:o 13 B-duuri (Kamariorkesteri Virtuosi USA, joht. Emanuel Vardi). Franz Liszt: Valssi-Impromptu (György Cziffra, piano). Max Reger: Schelmenliedchen (Veijarin laulu) (Schellenberg); Des Kindes Gebet (Lapsen rukous) (Rafael) (Walther Ludwig, säest. Walter Bohle). Hector Berlioz: Virvatulten menuetti (Hallé-orkesteri, joht. John Barbirolli).
11.30 Aamupäiväuutiset.
11.35 Eläköön tanssi! Berliner Promenaden Orchester soittaa Emil Waldteufelin valssin, joht. Hans Carste.
11.40 Hilpeitä ja haikeita lemmensäveliä. Floyd Cramer soittaa pianolla Hank Williamsin säveliä. — Heipä hei, sinä hauskannäköinen tyttö! Olen niin yksinäinen, että voisin itkeä. Petollinen sydämesi. Lemmensairaan blues. Kylmän kylmä sydän. Jambalaya. Yksin ja hyljättynä. Miksi et rakasta minua?
12.00 Turun tuomiokirkon kello lyö 12. — Mietelause. — Äänilevyjä.
12.15 Päivätarjotin.
12.30 Sää ja päiväuutiset.
12.40 Vapautettu Prometheus. Puhallinorkesteri C.W.S. Manchester Band soittaa Granville Bantockin sinfonisen preludin.
12.50 Valuutta- ja arvopaperikurssit (suom. ja ruots.).
13.00 Zino Francescatti soittaa viulua. Säest. Artur Balsam. — Henri Wieniawski: Kapriisi a-molli. Isaac Albéniz: Tango Dmitri Shostakovitsh: Polkka. Fritz Kreisler: Kaunis Rosmarin.
13.10 Meidän perhe. Keskustelemme politiikasta. Ohjelman koonnut Esko Tommola.
13.30 Jazzia. Putte Wickman (Ruotsista), klarinetti, säest. Onni Gideonin yhtye. — Richard Rodgers: Blue room. Eje Thelin: Danderyds blås. Henry Mancini: Sorta blue. Gil Evans-Miles Davis: Miles ahead. Arthur Schwartz: Alone together.
13.50 Peilikuvia. Liisa Pakarinen lukee neljännen jakson Sigrid Undsetin novellista Tjodolf. Suom. Anna-Maria Tallgren.
14.10 Tauko.
16.00 Muistojen tangot soivat. José Lucchesin orkesteri. — Julio Sanders: Adios muchachos. Sebastian de Yradier: La Paloma. Fresedo: El Segundo. Mario Melfi: Poema.
16.10 Eddy Marnay laulaa ranskalaisia laulelmia. Säest. Emil Stern. — Stern-Marnay: Les cigognes (Haikarat); Un roseau au vent (Ruoko tuulessa); Monsieur Hans; Ma peniche (Venheeni). Gordon-Marnay: Ballade de Lady Jane. Ernest Gold: Laulu elok. Exodus.
16.30 Pirteitä rytmejä. Ted Heathin orkesteri. — Richard Rodgers: Yhden nuotin Johnny. Moises Simons: Maapähkinäkauppias. Simon-Bernier: Poinciana. Irving Berlin: Rumpuhassuttelua. Vernon Duke: Taking a chance on love. Richard Rodgers: Olet mukava. George Gershwin: Mutta ei minua varten.
16.50 Iltapäiväuutiset.
16.55 Itäslovakialainen mustalaistanssi, säv. Jan Hrisko. — Säveltäjän kansansoitinyhtye.
17.00 Aikakauslehtikatsaus.
17.10 Lasten sävel. Kukon seikkailut kanalassa, Rudolf Felberin säveltämä orkesterisarja. Osat: Kanala herää, Kukon aamuverryttely, Mennään ulos, Kanojen kuhertelua, Kukon kosioretki, Tappelu, Ilta kanalassa, Muistot heräävät. — Radion Viihdeorkesteri soittaa, joht. George de Godzinsky.
17.25 Eteläpohjalaisia kansanlauluja sekakuorolle ja orkesterille, sov. Jorma Panula. — Radiokuoro ja Radion Viihdeorkesteri, joht. sovittaja.
17.40 Maatalousväestö työntekijänä ja työnantajana. Olavi Mattila kertoo ja haastattelee. (Maa on elinehto)

RINNAKKAISOHJELMA:

17.10 Joseph Haydnin Sinfonia n:o 102 B-duuri. Osat: Largo-Allegro vivace, Adagio, Menuetto (Allegro), Finale (Presto). — Berliinin Radion Sinfoniaorkesteri soittaa, joht. Rolf Kleinert. (Äänitetty Saksan Demokraattisessa Tasavallassa)
17.40—18.00 Keskiajan musiikkia. Giovanni da Cascia: Con brachi assai. Ghorardellus de Florentia: Agnus Dei. (Musica mensurabilis -yhtye) — Giovanni da Cascia: Nascoso el viso, madrigali (Pro musica antiqua -yhtye, joht. Safford Cape). — Laurentius de Florentia: I ta se n'era star, madrigali. Donatius de Florentia: Senti tu d'amor, ballata. (Musica mensurabilis -yhtye)
(Äänitetty Bremenissä)
— — —
18.00 Nuorten radio. Valvooko nuoriso? Matti Luodon selostus.
18.30 Levyhyrrä. Pyörittäjänä Mauno Maunola.
18.55 Urheilumaailmassa tapahtuu.
19.00 Sää, iltauutiset ja päivän peili.
19.30 Vasaralla ja laastarilla. Oke Jokinen kertoo omakotiasujille.
19.40 Trumpetilla ja hammondilla. Jörgen Petersen ja Ronnie Kranck. — Bob Haggart: Olen vapaa. Strachey-Link: Nämä hupsut asiat. Renato Rascel: Saavu jälleen Roomaan. Cole Porter: Uskollinen rakkaus. Lionel Newman: Jälleen.
20.00 Ennen tiistaikonserttia. Maist. Matti Rautio kertoo.
20.20 Tiistaikonsertti. Radion Sinfonia-orkesteri, joht. Paavo Berglund, solisti Rolf Bergroth, piano. — Wolfgang Amadeus Mozart: Pianokonsertto n:o 24 c-molli (K.V. 491): Allegro, Larghetto, Allegretto (Rolf Bergroth). — Maist. Matti Rautio kertoo väliajalla. — Peter Tshaikovski: Sinfonia VI h-molli ("Pateettinen"): Adagio-Allegro non troppo, Allegro con grazia, Allegro molto vivace, Finale (Adagio lamentoso).
(Yliopiston juhlasali)

RINNAKKAISOHJELMA:

20.20 Ruljanssiriihi. Puimakoneena Spede Pasanen.

21.05 Valsseja hanurilla. Raimo Pihlajamaa, säest. rytmiryhmä. — Elämää juoksuhaudoissa. M. E. Tomnikovski: Taikayö. John Lindsay: Poranek. Oskar Merikanto: Kesäillan valssi.
21.30—22.00 Suomen—Ruotsin jääkiekkomaaottelu. Selost. Pentti Pirhonen ja Aulis Virtanen. (Tampere)

— — —

22.00 Sää, myöhäisuutiset ja ajankohtainen studio.
22.20 Iltalamppu. Casanova. Jouko Tyyri ja Caius Kajanti kertovat.
23.00 Maamme.

RUOTS. YLEISOHJELMA:

6.40—6.50 De tidiga nyheterna.
7.30—7.45 De kristnas splittring. Morgonandakt av prosten Sven Sorthan.
8.10—8.20 Morgonnyheterna och väderleken.
10.10 Skrivtecken i vinterboken. Ett program om djurspår av Harry Krogerus. (Skolradio. Kl. II—VII)
10.30—10.45 Jösse Hare och Mickel Räv. Ett program med berättelser och rim av Marianne Cygnel. (Skolradio. Kl. II—VI)
ca 10.55—11.00 Dagens program.
11.35—11.40 Förmiddagsnyreterna.
12.40 Väderleken och dagsnyheterna.
12.50 Valutakurserna och börsnoteringarna (på finska och svenska).
13.00 Säätiedotus merenkulkijoille, jäätiedotus ja tiedotuksia (myös AM-asemat Lahti ja Oulu) (suom. ja ruots.).
13.10—14.10 För oss som är hemma. Redaktör: Anne-Marie Franck. Ur innehållet: På tjugo år. Tvätta ring och borsta brosch. Faror i hemmet. Veckans råd.
16.55—17.00 Eftermiddagsnyheterna.

RUOTS. ULAOHJELMA:

18.00 Antennen.
18.05 Studentradion. Redaktör: Folke Sjögren.
18.15 Majnätter. Erik Bergmans sångcykel till dikter av Jarl Hemmer. Satser: Månuppgång, Lövsprickning. — Sylvelin Långholm och Radioorkestern, dir. Erik Cronvall.
18.25 Liberaliseringen i Sovjetunionen. Föredrag av Leo Lindeberg.
18.45—18.55 Aftonandakt. Pastor Erik Dahla.

— — —

18.55 Säätiedotus merenkulkijoille ja tiedotuksia.
19.00 Sää ja iltauutiset.
19.15 Rapporter för sjöfarande och meddelanden.
19.30 I dag . . .
19.40 Ryor och damast. Ett program om finländsk konstindustri av Marcus Öländer.
20.00—20.20 När man rodde till kyrkan. Ett program av Gunn Landor.
22.10 Tiedotuksia merenkulkijoille (suom. ja ruots.). Väderleken och de sena nyheterna.
22.20 Jazzpass. Redaktion: Björn Björklöf och John Lindholm.
23.00 Vårt land.

KESKIVIIKKO

TAMMIKUUN 16. PNÄ

Ilmari, Ilmo

YLEISOHJELMA:

6.30 Varhaisuutiset.
6.40 Aamukonsertti.
7.45 Aamuvartio.
8.00 Aamu-uutiset ja sää.
8.10 Tauko.
10.10 Kouluradio (IV—V l. varten). Oikea, vasen — näppärä, väärä! Ohjelma oikean ja vasemman vartalonpuoliskomme eroavaisuuksista, Kouluradiolle kirj. Eija Hiltunen. (Kouluradiovihko sivu 6)
10.45 Päivän ohjelma.
n. 10.55 Äänilevy.
11.00 Pieni Franz Liszt -konsertti. Pianosovituksia neljästä Chopinin Puolaisesta laulusta: Nuoren tytön toive, Kevät, Pieni sormus, Bakkanaali (Ruth Slenczynska, piano). Maakreivin metsästyslaulu orat. Pyhä Elisabeth; Es muss ein Wunderbares sein (On ihmuss ein Wunderbares sein (On ihmeellistä tuo) (Redwitz) (Eberhard Wächter, säest. Berliinin Radion Sinfoniaorkesteri, joht. Gustav König). Mefisto-valssi n:o 1 (Pariisin Konservatorion Konserttiyhdistyksen orkesteri, joht. Karl Münchinger).
11.30 Aamupäiväuutiset.
11.35 Marssi elokuvasta El Cid, säv. Miklós Rózsa. — Graunken sinfoniaorkesteri, joht. säveltäjä.
11.40 Leikin varjolla. Kevyt äänilevytuokio. — Joseph Kosma: Inventaire (Inventaario) (Lauluyhtye Les Frères Jacques, säest. Pierre-Philippe). Arthur Schwartz: Triplets (Kolmoset) (Danny Kaye ja orkesteri). Owe Thörnqvist: Vad har du gjort med mej (Mitä olet tehnyt minulle) (Säveltäjä ja orkesteri). John Neat: The wobbly walk (Hoipertelua) (The Swe-Danes -yhtye). Charles Trenet: Anni — Anna (Max Hansen ja Jan Johanssonin orkesteri). Georg Malmstén: Aaltoskan haitariswingi (Ragni Malmstén ja orkesteri).
12.00 Turun tuomiokirkon kello lyö 12. — Mietelause. — Äänilevyjä.
12.15 Päivätarjotin.
12.30 Sää ja päiväuutiset.
12.40 Mario Lanza laulaa. Säest. orkesteri, joht. Ray Sinatra. — José Padilla: Valencia. Consuelo Velasquez: Besame mucho. Agustin Lara: Granada.
12.50 Valuutta- ja arvopaperikurssit (suom. ja ruots.).
13.00 Kevyt välipala. Mats Olsson, piano, ja yhtye.
13.10 Tilkkuvakka. Toimittajana Annamaija Kataja. Taidettako? Pikku potilas. Paras ystävätär. Kaksin kauniihimpi. Kukkasia tammikuussa.
14.10 Tauko.
16.00 Yleisön pyynnöstä. Kevyen musiikin toivekonsertti.
16.50 Iltapäiväuutiset.
16.55 Hälsinglannin polkka, säv. Eric Öst. — Säveltäjä yhtyeineen.
17.00 Sanomalehtikatsaus.
17.10 Jazzia. Egil Johanssen (Ruotsista), rummut, säest. Herbert Katzin yhtye. — Bronislau Kaper: On Green Dolphin street. G. Green: Green street. Rune Öfverman: Nya Hötorgscity. Tad Dameron: Good bait.
17.35 Kuopion Varuskuntasoittokunta soittaa, joht. Paavo Merisalo. — Irving Berlin: Säveliä musicalista Call me Madame. Rudolf Friml: Espanjalainen serenadi. Domenico Savino: Pieni sarja: Tulikärpäsiä, Intermezzo, Patrulli. Cole Porter: Ketju Cole Porterin säveliä.

RINNAKKAISOHJELMA:

17.10 Italialaisia lauleimia. Harry Korhonen, säest. Pentti Koskimies. — Paolo Tosti: Serenadi. Ernesto de Curtis: Torna a Surriento; Tu, ca nun chiagne. Ruggiero Leoncavallo: Mattinata. Valente-Tagliaferri: Passione.
17.25 Viulusooloja. Sinikka Leino soittaa. — Johann Sebastian Bach: Sarabande sooloviululle. Jean Martinon: Sonatiini n:o 5 sooloviululle: Allegro espressivo, Allegro, Adagio, Allegro.
17.40—18.00 Mera vardagssvenska. Maist. Elsa Wilén opettaa käytännön ruotsia.

— — —

18.00 Nuorten radio. Tunnetko — tiedätkö? Kuulokuvakilpailu suurista taiteilijoista.
18.20 Työturvallisuuden näkökohtia. Vapaaehtoinen turvallisuustoiminta. Kalevi Lehtonen haastattelee ja kertoo.
18.30 Sinatran sininen hetki. Frank Sinatra laulaa, säest. orkesteri, joht. Axel Stordahl. — Keefe-Orton: When the sun goes down (Kun aurinko laskee). Cahn-Stordahl-Weston: Day by day (Päivä päivältä). Fragos-Baker-Gasparre: I hear a rhapsody (Kuulen rapsodian). George Gershwin: Someone to watch over me.
18.45 Rajojen takaa.
19.00 Sää, iltauutiset ja päivän pelli.
19.30 Iltahartaus. Rovasti Lauri Paunu.
19.40 Hartaita säveliä. Jean Sibelius: Surusoitto (Tauno Aikää, urut). Francesco Veracini: Largo (Tuomas Haapanen, viulu, säest. Tapani Valsta, urut). Leevi Madetoja: De profundis (Klemetti-Opiston Kamarikuoro, joht. Harald Andersén). Jo varhain Herra annoit, suomalainen hengellinen sävelmä (Matti Lehtinen, säest. Tauno Aikää, urut).
20.00 Tietoturnaus. Pohjoismaisen koululaisvisailun karsintaottelussa kohtaavat toisensa Ilsalmen Lyseo ja Lauttasaaren Yhteiskoulu. Kilpailun johtajana Harald Sundberg.
20.30 Valtava maanvieremä. Pienoishuvikuunnelma Mark Twainin kertomuksen pohjalta, kirj. Jorma Nortimo.
21.10 Kevyt sävelkansio. Latinalaisamerikkalaisia rytmejä. Martti Pohjalainen yhtyeineen. Radion Viihdeorkesteri, joht. George de Godzinsky. Tapaamme studiossa. Levyvierailijana Connie Francis.

RINNAKKAISOHJELMA:

20.30 Beethovenin Sinfonia I C-duuri. Osat: Adagio molto-Allegro con brio, Andante cantabile con moto, Menuetto (Allegro molto e vivace), Finale (Adagio-Allegro molto e vivace). — Radion Sinfoniaorkesteri soittaa, joht. Erik Cronvall.
20.55 Stanislavski — teatterin uudistaja. Lausuntoja, koonnut Annikki Vartia.
21.30—22.00 Suomen—Ruotsin jääkiekkomaaottelu. Selost. Pentti Pirhonen ja Aulis Virtanen. (Jääkiekkostadion)

— — —

22.00 Sää, myöhäisuutiset ja ajankohtainen studio.
22.20 Luonto, maa ja ihminen. Kari Tarkiainen kertoo 1500-luvun humanistien käsityksistä.
22.40 Igor Oistrah soittaa. Avust. N. Sertsalova. — Paul Hindemith: Sonaatti viululle ja pianolle E-duuri: Ruhig bewegt, Langsam, Sehr lebhaft. Igor Stravinsky: Italialainen sarja balet. Pulcinella: Johdanto, Serenadi, Tarantella, Gavotti muunnelmineen, Menuetti ja Finaali.
23.10 Maamme.

RUOTS. YLEISOHJELMA:

6.40—6.50 De tidiga nyheterna.
7.30—7.45 De kristnas återförening. Morgonandakt av prosten Sven Sorthan.
8.10—8.20 Morgonnyheterna och väderleken.
ca 10.55—11.00 Dagens program.
11.35—11.40 Förmiddagsnyheterna.
12.40 Väderleken och dagsnyheterna.
12.50 Valutakurserna och börsnoteringarna (på finska och svenska).
13.00—13.10 Säätiedotus merenkulkijoille, jäätiedotus ja tiedotuksia (myös AM-asemat Lahti ja Oulu) (suom. ja ruots.).
16.55 Eftermiddagsnyheterna.
17.00—17.10 Pressöversikt.
18.00 Antennen.
18.05 Lyckoslanten. Sagospel med sånger av Helena Nyblom jr. Radiobearbetning och regi: Hilde Nyblom.
18.55 Säätiedotus merenkulkijoille ja tiedotuksia.
19.00 Sää ja iltauutiset.
19.15 Rapporter för sjöfarande och meddelanden.
19.20—19.30 Väderleken och kvällsnyheterna.

RUOTS. ULAOHJELMA:

19.30 I dag . . .
19.40 Bilvägar för skogskörslor. Reportage av Henrik Cederlöf.
20.00—20.30 En gåva i toner 22.000. Konferencier: Anders G. Lindqvist.

— — —

22.10 Tiedotuksia merenkulkijoille (suom. ja ruots.). Väderleken och de sena nyheterna.
22.20—22.40 Utlandsfönstret.

TORSTAI

TAMMIKUUN 17. PNÄ

Antton, Anton, Anttoni

YLEISOHJELMA:

6.30 Varhaisuutiset.
6.40 Aamukonsertti.
7.45 Aamuhartaus. Tuomiorovasti Eetu Rissanen.
8.00 Aamu-uutiset ja sää.
8.10 Tauko.
10.45 Päivän ohjelma.
n. 10.55 Äänilevy.
11.00 Kotimainen konsertti. Jean Sibelius: Alla marcia Karelia-sarjasta (Radion Sinfoniaorkesteri, joht. Paavo Berglund). Toivo Kuula (Kouta): Suutelo (Maria Rautavaara säest. Peter Lacovich). Selim Palmgren: Meri (Tapani Valsta, piano). Jean Sibelius: En slända (Sudenkorento) (Mattiwilda Dobbs, säest. Cyril Szalkiewicz): Leevi Madetoja: Scherzo (Paavo Pohjola, viulu, säest. Pentti Koskimies). Yrjö Kilpinen (Kanteletar): Jos ma laulan (Matti Lehtinen, säest. Pentti Koskimies). Aarre Merikanto: Finaali tanhumusiikista Kyllikin ryöstö (Radion Sinfoniaorkesteri, joht. Erik Cronvall).
11.30 Aamupäiväuutiset.
11.35 Luxemburgin kreivi. Valssi Franz Lehárin operetista. — Zürichin Tonhalle-orkesteri, joht. säveltäjä.
11.40 Unelmien saari. Sävellä Robert Stolzin operetista.— Solistiryhmä, kuoro ja Wienin Sinfonikot, joht. säveltäjä. — Tarantella. Hasta mañana (Näkemiin huomiseen). Si señor (Kyllä señor). Leicht ist die Jacke (Takki on kevyt). Man nennt es Amor (Tätä sanotaan Amoriksi). Tief ist der Ozean (Syvä on valtameri). Zwei sind verliebt und wissen's nicht (Ovat tietämättään toisiinsa rakastuneita). Hier im Dorf ist heute Hochzeit (Täällä kylässä on tänään häät).
12.00 Turun tuomiokirkon kello lyö 12. — Mietelause. — Äänilevyjä.
12.15 Päivätarjotin.
12.30 Sää ja päiväuutiset.
12.40 Tanssivat jouset. Svend Asmussen yhtyeineen. — Eldo di Lazzaro: Ilta nummella. Michael Jary: Laula, satakieli! Theo Mackeben: Bel ami.
12.50 Valuutta- ja arvopaperikurssit. (suom. ja ruots.).
13.00 Tunnelmointia. Capitol-sinfoniaorkesteri, joht. Carmen Dragon. — Edward MacDowell: Villiruusulle. Franz Liszt: Lemmenunelma.
13.10 Vainajien karsikoita. Tapio Kautovaara kertoo.
13.30 Pieni Chopin-konsertti. Van Cliburn, piano. — Etydi a-molli. Etydi E-duuri. Valssi cis-molli. Nocturne n:o 17 H-duuri.
13.50 Peilikuvia. Liisa Pakarinen lukee viidennen jakson Sigrid Undsetin novellista Tjodolf. Suom. Anna-Maria Tallgren.
14.10 Tauko.
16.00 Uutta intoa iltapäivän töihin. Boudleaux Bryant: Ooh la la!, foksi (Bob Moore orkestereineen). Williams-Van Alstyne: In the shade of the old apple tree (Vanhan omenapuun varjossa), foksi (Lauluyhtye The Ink Spots ja orkesteri). Lee-Kretzmer: Voi hyvä tavaton!, baion (Brita Koivunen ja Eino Virtanen sekä orkesteri). Väinö Tuominen: Hilpeä hanuri, polkka (Viljo Vesterinen, hanuri, ja Dallapé-orkesteri). Valssisikermä (Sven-Olof Sandberg ja yhtye). Orefiche: Havannlaisnainen Pariisissa, conga (Lecuona Cuban Boys). Karl Götz: Tanze mit mir in den Morgen (Tanssin sun kanssasi aamuun), tango (Gerhard Wendland, kuoro ja orkesteri). Ray Martin: Caramba, pasodoble (Säveltäjä orkestereineen).
16.25 Viihdettä kahdella pianolla. Rawicz ja Landauer sekä kuoro ja orkesteri, joht. Robert Farnon. — Robert Farnon: Maapähkinäpolkka; Merenranta; Kuinka kaunis onkaan yö; Westminster-valssi. Leroy Anderson: Rekiretki; Serenata; Sininen tango.
16.50 Iltapäiväuutiset.
16.55 Mustalaisrakkautta, säv. Coslow-Misraki. — Frank Chacksfield orkestereineen.
17.00 Lasten Radio. Kaksi satukuunnelmaa, R. Kiplingin satujen mukaan kirj. Ritva Nuutinen. Pieni norsunlapsi ja Kuinka valas sai nielunsa. Ohj. Aino-Liisa Raine. Hännänhuipun levysoitin.

RINNAKKAISOHJELMA:

17.00—18.00 Iltapäiväkonsertti. Franz Liszt: Prometheus, sävelrunoelma (Pariisin Konservatorion Konserttiyhdistyksen orkesteri, joht. Karl Münchinger). Franz Schubert (Müller): Kaksi laulua sarjasta Talvinen matka: Im Dorfe (Kylässä), Einsamkeit (Yksinäisyys) (Hans Hotter, säest. Gerald Moore). Peter Tshaikovski: Valse Scherzo (Leonid Kogan, viulu, sekä Neuvostoliiton Radion Sinfoniaorkesteri, joht. Aleksander Gauk). Gösta Nystroem (Gullberg): Havets visa (Meren laulu) (Aulikki Rautawaara ja Tukholman Radio-orkesteri, joht. Tor Mann). Emmanuel Chabrier: Impromptu (Grant Johannesen, piano). Richard Wagner: Matruusikuoro oopp. Lentävä hollantilainen (Hampurin Valtionoopperan kuoro ja orkesteri, joht. Hansgeorg Otto). Robert Schumann (sov. Montel): Iltalaulu (Pierre Fournier, sello, säest. Gerald Moore). Sergei Rachmaninoff: Sinfoninen tanssi n:o 2 (Rochester Philharmonic Orchestra, joht. Erich Leinsdorf). Johannes Brahms: Von ewiger Liebe (Ikuista lempeä) (Wenzig); Ständchen (Serenadi) (Kugler) (Lisa Della Casa, säest. Karl Hudez). Hector Berlioz (sov.): Unkarilainen marssi (Prahan Radion Sinfoniaorkesteri, joht. Jiří Pinkas).

— — —

18.00 Sävellahja 22.000.
18.55 Kielivartio. Yhdysviivan käyttö. Maist. Paula Vuorela.
19.00 Sää, iltauutiset ja päivän peili.
19.30 Saadaanko kaikki pilvet satamaan? Fil. lis. Erkki Laitinen kertoo keinotekoisen sateen synnyttämisestä.
18.45 Hanurituokio. Kalevi Nyqvist, säest. rytmiryhmä. — Paul Norrback: Kotimaan kaipuu, valssi. Viljo Vesterinen: Sirkkojen tanssi, jenkka. E. V. Malderen: Unelma-tango. Aarre Lievonen: Johanna, masurkka.
20.00 Palavan kiven louhija. Rudolf Kembo ja hänen perheplirinsä. Unto Miettisen selostus Neuvosto-Eestin Kohtlajärveltä.
20.30 Metronomi. Äänilevyuutuuksia. Konserttikatsaus. Viikon vieras. Sävelpähkinä. Ulkomaan ikkuna. Levyvierailija.
21.30 Viikon puheenaihe.
22.00 Sää, myöhäisuutiset ja ajankohtainen studio.
22.20 Agricolasta Yrjö-Koskiseen. Poimintoja Mikael Agricolan, Paavali Juustenin, Eerikki Sorolaisen, S. A. Forsiuksen ja Laurentius Petrin teoksista.
22.45 Felix Mendelssohnin duettoja. Tyyne Kallio ja Matti Tuloisela laulavat, säest. Marja Oja. — Herbstlied (Klingemann). Volkslied (Burns). Lied aus Ruy Blas (Hugo). Sontagsmorgen (Uhland). Wasserfahrt (Heine).

RINNAKKAISOHJELMA:

22.20 Arkiespanjaa. Lehtori Erkki Vierikko.
22.40—23.00 Illan päätteeksi. (Äänilevyjä)

— — —

23.00 Maamme.

RUOTS. YLEISOHJELMA:

6.40—6.50 De tidiga nyheterna.
7.30—7.45 Morgonandakt. Teol. kand. Elly Sigfrids.
8.10—8.20 Morgonnyheterna och väderleken.
9.10 Den signade dag. Tal av pastor Kaj Leander. — Mikko i kungens tjänst. Hörbilder av Kai Söderhjelm. (Skolradio. Kl. IV—VIII)
9.45 Grammofonmusik.
10.10—10.45 Sampo Lappelill. Dramatisering av Sixten Grönros efter Zacharias Topelius' saga. (Skolradio. Kl. I—IV)
ca 10.55—11.00 Dagens program.
11.35—11.40 Förmiddagsnyheterna.
12.40 Väderleken och dagsnyheterna.
12.50 Valutakurserna och börsnoteringarna (på finska och svenska).
13.00—13.10 Säätiedotus merenkulkijoille, jäätiedotus ja tiedotuksia (myös AM-asemat Lahti ja Oulu) (suom. ja ruots.).
16.55—17.00 Eftermiddagsnyheterna.

RUOTS. ULAOHJELMA:

18.00 Antennen.
18.05 Lyrisk kvinnospegel. Drag i Karin Boyes diktning i ett program av Ebba Elfving. Uppläsare: May Pihlgren.
18.20 Minns ni Karin Juel? Inspelningar av gammal årgång. — Martin Koch: Sailor song (1933). Ernfrid Ahlin: Jag håller i dej, jag håller av dej (1935). Mabel Wayne: Lilleman, säj nu godnatt och sov (1934). Kaj Gulmar: På Ancora bar (1933). Jules Sylvain: Då, då, då (1939). Martin Koch: Blomman (1939). Olof Thiel: En prästkrage i min hand (1946). Per-Martin Hamberg (Frans G. Bengtsson): Balladen om franske kungens spelmän (1937).
18.45—18.55 Juridik för envar. Vicehäradshövding Gustaf Laurent.

— — —

18.55 Säätiedotus merenkulkijoille ja tiedotuksia.
19.00 Sää ja iltauutiset.
19.15 Rapporter för sjöfarande och meddelanden.
19.20 Väderleken och kvällsnyheterna.
19.30 I dag . . .
19.40 Säg oss uppriktigt. Frispråkig frågestund redigerad av Tom Söderman.
20.05—20.30 Under segel till Cykladerna. Peggy Caird på semesterresa till grekiska arkipelagen.
22.10—22.20 Tiedotuksia merenkulkijoille (suom. ja ruots.). Väderleken och de sena nyheterna.

OULU AM:

12.40—12.50 Saamenkieliset uutiset.

ÖSTERBOTTNISKT LANDSKAPSPROGRAM

20.30 Svante Granbacka sjunger andliga sånger, ackompanjerad av Hemming Carlsson. — O. Ahnfelt: Den skönaste ros. Blott några trötta steg, negro spiritual. Robert Harkness: Gömd i klippa. H. W. Grimes: Sjung då mitt hjärta.
20.40 Vägar och stigar. En lyrikstund med Lisbeth Andersson.
20.50 Från hungerår och kejsartid. 97-åriga Leander Häggkvist i Esse berättar. Intervjuare: Selim Silvander.
21.05 Radiotrion i Jakobstad spelar. Åke Höglund, violin, Toivo Virtanen, violoncell, och Runar Enqvist, piano. — Wilhelm Peterson-Berger: Vid Larsmess. Luigi Denza: Si vous l'aviez compris. J. F. Halevy: Ur operan Judinnan.
21.20 På Dianas stigar. Ragnar Finnäs har ordet.
21.30—22.00 På kvällskvisten. Önskemelodier och annat lättlyssnat. Kvällens värd: Christian Bäck.

PERJANTAI

TAMMIKUUN 18. PNÄ

Laura

YLEISOHJELMA:

6.30 Varhaisuutiset.
6.40 Aamukonsertti.
7.45 Aamuhartaus. Teol. tri A. E. Jokipii.
8.00 Aamu-uutiset ja sää.
8.10 Tauko.
10.10 Kouluradio (IV—VII l. varten).

"Arkihuolesi kaikki heitä." Mus. op. Jorma Pukkila kertoo Leevi Madetojan elämänvaiheista ja sävellyksistä. (Kouluradiovihko siv. 7)
10.45 Päivän ohjelma.
n. 10.55 Äänilevy.
11.00 Aamupäivän iloksi. Clarence Williams-Spencer Williams: Royal Garden blues (Pee Wee Huntin orkesteri). Bobby Troup: Their hearts were full of spring (Heidän sydämensä olivat kevättä täynnä) (Lauluyhtye The Four Fresrmen). Allen: Shotgun, rockfoksi (Soitinyhtye The Shadows). Pedro de Punta: Laulu rakkaudesta (Eila Pellinen ja orkesteri). Carroll-Putnam: Tyhjäntoimittaja, foksi (David Carrollin orkesteri). Owe Thörnqvis: Vilma, valssi (Kalle Juurela ja orkesteri). Sorono-Castel: Rakkauteni tulta, tango (Alfredo Corenzon orkesteri). Gideon Wahlberg: Johan på Snippen-twist (Britt Damberg ja Mats Olssonin orkesteri). Rolf Marbot: Lyö sydämeni, bolero (Emil Stern, piano, ja rytmiryhmä). Mario Nascimento (sov.): O cangaceiro (Brasilialainen ryövärilaulu) (Alberto de Luque sekä laulu- ja soitinyhtye Los Amigos).
11.30 Aamupäiväuutiset.
11.35 Kylässä, säv. Peter Tshaikovski. — Nadia Reisenberg, piano.
11.40 Kotimaista musiikkia. Sulo Hurstinen: Suomalainen sarja: Kansanlaulu, Polkka, Scherzino (Tuomas Haapanen, viulu, säest. Irma Ruuskanen). Väinö Hannikainen (sov.): Kultani on kaukana, karjalainen kansanlaulu (Mary Hannikainen, säest. Pentti Koskimies). Jean Sibelius (sov.): Minun kultani (Cyril Szalkiewicz, piano). Eero Koskimies (sov.): Valssi (Eero Linnala, klarinetti, säest. Pentti Koskimies). Toivo Kuula (sov.): Poijat ne kulkee (Matti Tuloisela, säest. Marja Oja). Erkki Aaltonen (sov.): Häitä ja läksiäisiä, polkka Mäntyharjulta (Radio-orkesteri, joht. George de Godzinsky).
12.00 Turun tuomiokirkon kello lyö 12. — Mietelause. — Äänilevyjä.
12.15 Päivätarjotin.
12.30 Sää ja päiväuutiset.
12.40 Tuokio ranskalaisen hanuristin seurassa. Jo Lefèvre musette-yhtyeineen soittaa. — Edouard Duleu: Iloitsevat linnut, valssi. E. Vacher-C. Peguri: Triolit, polkka. M. Peguri-L. Michaud: Lintujen aamutervehdys, valssi.
12.50 Valuutta- ja arvopaperikurssit (suom. ja ruots.).
13.00 Peggy Lee laulaa latinalaisittain. Säest. Joe Harnellin orkesteri. — Jimmy van Heusen: Come dance with me (Tule tanssimaan kanssani). Arthur Schwartz: By myself (Itsekseni). Livingston-Evans: You're so right for me (Olet aivan oikea minulle). Duke Ellington: Just squeeze me (Syleile minua).
13.10 Kolme Satukuvaa, säv. Toivo Kuula. — Sinikka Kuula-Marttinen, piano.
13.25 Piirakat — kannakselainen herkku. Lehtori Irja Seppänen-Pora pakinoi.
13.45 Kevyttä trumpetilla. Tauno Virtanen ja Reino Lehtevän yhtye. — Richard Rodgers: Luonasi jos oisin. Harold Arlen: Sateenkaaren tuolla puolen. Maria Grever: Consuela. Sammy Fain: Please don't say "no". E. Goulding: Mamselle. George Gershwin: Our love is here to stay. Filippo Marchetti: Fascination.
14.10 Tauko.
16.00 Suvisia tunnelmia tammikuussa. Leo Addeon orkesteri soittaa havaijilaisittain. — Howard-Ellsworth-Morgan: Joku toinen on ottanut paikkani. Earl-McDonald: Kaunis Ohio. Jule Styne: Kauan kauan sitten. Ralph Rainger: Kesäkuu tammikuussa. Whitson-Freedman: Näe tänä yönä unta minusta!
16.15 Kansanlaulujen tenhoa. Woody Guthrie (sov.): Jesus Christ, amerikkalainen balladi (Cisco Houston, säest. Eric Weisberg, mandolini). East Virginia (Itä-Virginia), amerikkalainen kansanlaulu (Joan Baez, laulu ja kitara). Sapri Tama, jemeniläinen kansanlaulu (Shoshana Damari). Rainbow round my shoulder (Sateenkaari harteillani), amerikkalainen kansanlaulu (Leon Bibb, säest. Fred Hellerman, kitara). Los cuatro muleros (Neljä muulinajajaa), andalusialainen kansanlaulu (Germaine Montero ja orkesteri, joht. Salvador Bacarisse). Woody knows nothing (Woody ei tiedä mitään), amerikkalainen kansanlaulu (Erik Darling, laulu ja kitara). Skip to my Lou, amerikkalainen kansanlaulu (Laulu- ja soitinyhtye The Baby Sitters). Palmikkopäinen tyttö, venäläinen kansanlaulu (Netania Davrath ja orkesteri, joht. Robert De Cormier). Ta'am Haman, israelilainen kansanlaulu (Karmon Israeli -yhtye, säest. Fred Hellermanin orkesteri). Tumba, tumba, juutalainen kansanlaulu (Martha Schlamme ja orkesteri, joht. Robert DeCormier). Get on board (Tule mukaan), amerikkalainen gospellaulu (Paul Robeson, säest. Harriet Wingreen, piano). Go from my window (Mene pois ikkunani luota!), englantilainen kansanlaulu (Ronnie Gilbert ja Fred Hellermanin yhtye). Muss i denn, schvaabilainen kansanlaulu (Erich Kunz ja orkesteri, joht. Anton Paulik).
16.50 Iltapäiväuutiset.
16.55 Ruokomajani Kealakekuassa, säv. Bill Cogswell. — Soitinyhtye Firehouse Five Plus Two.
17.00 Sanomalehtikatsaus.
17.10 Valkokangas soi.
17.35 Nuorten koulutyö maalla ja kaupungissa. Oppaina leppävirtalainen Matti Koivistoinen ja helsinkiläinen Heikki Rokkanen, selostajina Ville Nenonen ja Niilo Ihamäki.

RINNAKKAISOHJELMA:

17.10 Yrjö Kilpisen lauluja Hermann Lönsin runoihin. Aune Antti laulaa, säest. Pentti Koskimies. — Die Verehrung (Ihailu). Erwartung (Odotus). Am Heidehügel geht ein Singen (Lehtokummull' laulu soi). Männertreu (Miehen uskollisuus). Liebesklage (Lemmenvalitus). Zur Erinnerung (Muistoksi).
17.25 More English by Radio. Maist. Marja Wuorenheimo opettaa käytännön englantia.
17.40—18.00 Klemetti-Opiston talvipäiviltä. Jouko Tolonen: Notku nuori neitsykäinen, kantaatti Laulupuun runoihin. — Klemetti-Opiston kuoro ja Radio-orkesteri, solistit Irma Urrila ja Matti Lehtinen, joht. säveltäjä.
(Äänitetty Yliopiston juhlasalista)
— — —
18.00 Nuorten radio. Giorgio — nokipoika. Kuulokuvia Lisa Tetznerin nuorisoromaanin mukaan, kirj. Arvo Aallas. Ohj. Lauri Kuosmanen. Kolmas jakso.
18.30 Polkkaa ja jenkkaa. Veikko Ahvenainen yhtyeineen. — Jaakko Salo (sov.): Heikin polkka. Viljo Vesterinen: Sirkkojen tanssi, jenkka; Käkipolkka. Veikko Ahvenainen: Kaikuja tanssilavalta, jenkka. Gustav Egerstam: Kivikin polkka. Jaakko Salo (sov.): Metsäkukkia, jenkka. Varvikko-Vesterinen: Saarijärven polkka.
18.50 Radiolääkäri. Aivotärähdys ja kallonmurtuma. Tri Raimo Lindfors.
19.00 Sää, iltauutiset ja päivän peili.
19.30 Iltahartaus. Metsänhoitaja Olli Auterinen.
19.40 Ihmisiä, jotka odottavat. Haastatteluja, koonnut Heikki Hissa.
20.05 Lehár-säveliä. Radion Viihdeorkesteri, joht. George de Godzinsky, solistit Hilkka Kinnunen ja Veijo Varpio, laulu. — Unkarilainen marssi oper. Mustalaisrakkautta. — Lisan wieniläislaulu oper. Hymyn maa (Hilkka Kinnunen). — Kultaa ja hopeaa, valssi. Kiinalainen tanssi oper. Hymyn maa. — Sun on mun syämein, laulu oper. Hymyn maa (Veijo Varpio). — Alkusoitto oper. Iloinen leski.
20.35 Leikkaus merellä. Pienoiskuunnelma, kirj. Peter Yeldham. Yleisradiolle suom. Pekka Haukinen. Ohj. Kauko Laurikainen. Henkilöt: Kippari — Paavo Jännes. Jimmy Bennet — Rauno Ketonen. Burton — Erkki Luomala. Thompson ja Nelson, merimiehiä — Kauko Kokkonen ja Hannes Veivo. Sparks, radisti — Heikki Heino. Matruuseja — Ismo Saario ja Martti Varpama.
21.05 Kaleidoskooppi. Tähystäjinä Paavo Einiö ja Johan Vikstedt.

RINNAKKAISOHJELMA:

20.05—22.00 Helsingin Kaupunginorkesterin sinfoniakonsertti, joht. Aarre Hemming, solisti Johanna Martzy (Sveitsistä), viulu. — Osmo Lindeman: Sinfonia inornata: Andante sostenuto-Allegretto, Mesto, Allegro marcato. — Antonin Dvořák: Viulukonsertto a-molli: Allegro ma non troppo, Adagio ma non troppo, Finale (Allegro giocoso ma non troppo) (Johanna Martzy). — Väliajalla pakinoi maist. Paavo Helistö. — Robert Schumann: Sinfonia III Esduuri ("Reinilainen"): Lebhaft, Scherzo (Sehr mässig), Nicht schnell, Feierlich, Lebhaft.
(Yliopiston juhlasali)
— — —
22.00 Sää, myöhäisuutiset ja ajankohtainen studio.
22.20 Nuorten tanssit. Brita Koivunen ja Eino Virtanen yhtyeineen, levyvierailijana Jörgen Ingmann.
22.55 Hyvää yötä! Sydän vain murtuu, säv. George Posford. — Frank Barberin orkesteri.
23.00 Maamme.

RUOTS. YLEISOHJELMA:

6.40—6.50 De tidiga nyheterna.
7.30—7.45 Morgonandakt. Rektor Sven Esselström.
8.10—8.20 Morgonnyheterna och väderleken.
ca 10.55—11.00 Dagens program.
11.35—11.40 Förmiddagsnyheterna.
12.40 Väderleken, dagsnyheterna och skidföreskrapporten.
12.50 Valutakurserna och börsnoteringarna (på finska och svenska).
13.00 Säätiedotus merenkulkijoille, jäätiedotus ja tiedotuksia (myös AM-asemat Lahti ja Oulu) (suom. ja ruots.).
13.10 Den elake författaren. Erik Fröling läser en novell av Albert Engström.
13.25 Djurparaden. Fyra katter och en mus, amerikansk folkvisa (Margareta Kjellberg med Egons Leksaksorkester). Alice Tegnér: Bä bä vita lamm (Ulla-Greta Hansén, ackomp. Roland Bengtson, gitarr). Jens Mathisen: Den lilla vita elefanten (Komponisten med orkester). Gösta Severin: Hästskoj (Inger Berggren med gitarrackompanjemang). Sigurd Ågren (arr.): Råttbröllopet (Lars Lennartsson med Sigurd Ågrens orkester). Anna Maria Roos: Fyra små grisar (Ulla-Greta Hansén med Gunnar Hahns orkester). Gösta Severin: Fråga ugglan (Britt-Inger Dreilick med Gunnar Lundén-Weldens orkester).
13.45—14.10 Den fula ankungen. Paul Budsko läser en saga av H. C. Andersen.
16.55 Eftermiddagsnyheterna.
17.00—17.10 Pressöversikt.
18.00 Antennen.
18.05 Skivbarometern. Lars-Olof Landén presenterar nya schlager.
18.45 Aftonandakt. Pastor Rolf Pistol.
(Vasa)
18.35 Boknytt. Halv elva en sommarkväll av Marguerite Duras, Löfte i gryningen av Romain Gary och Barn av sin tid av Christine Rochefort presenteras av Henry G. Gröndahl.
18.55 Säätiedotus merenkulkijoille ja tiedotuksia.
19.00 Sää ja iltauutiset.
19.15 Rapporter för sjöfarande och meddelanden.
19.20—19.30 Väderleken och kvällsnyheterna.

RUOTS. ULAOHJELMA:

19.30 I dag . . .
19.40 Befolkningsfrågan. Kanslirådet Gunnar Modeen talar om folkmängd och bosättning.
19.55—20.05 Lill-Babs i valstagen. Medv.

Bengt Hallbergs orkester. — Björn Clarin: Skriv hem till mamma i kväll, Kjäll! Simon Brehm: Barbro Öhmans vals. Otto Lindwall: Konvaljens avsked.

— — —

22.10 Tiedotuksia merenkulkijoille (suom. ja ruots.). **Väderleken och de sena nyheterna.**
22.20 Skuggorna. Ett program om John Cassavetes film av Greta Brotherus. Uppläsare: Gunvor Sandvist och Göran Cederberg.
22.50 Jazzskiss. Miles Davis' sextett spelar On Green Dolphin Street av Bronislau Kaper.
23.00 Vårt land.

LAUANTAI

TAMMIKUUN 19. PNÄ

Heikki, Henrikki, Henrik

YLEISOHJELMA:

6.30 Varhaisuutiset.
6.40 Aamukonsertti.
7.45 Ortodoksinen aamuhartaus. Pappiskandidaatti Aki Houtsonen.
8.00 Aamu-uutiset ja sää.
8.10 Tauko.
10.00 Kouluradio (V—VIII l. varten). Kuukauden varrelta. Kouluradion tammikuun uutispoimintoja. (Kouluradiovihko siv. 7)
10.15 Kouluradio (I—III l. varten). Laulaen ja leikkien. Mus. op. Liisa Tenkku kertoo englantilaisista lastenlauluista. (Kouluradiovihko siv. 7)
10.45 Päivän ohjelma.
n. 10.55 Äänilevy.
11.00 Neljä alkusoittoa. François Boieldieu: Bagdadin kalifi (Lontoon Filharmoninen orkesteri, joht. Jean Martinon). Samuel Barber: Juorukoulu (Eastman-Rochester -sinfoniaorkesteri, joht. Howard Hanson). Felix Mendelssohn: Ruy Blas (Wienin Filharmoninen orkesteri, joht. Carl Schuricht). Dmitri Kabalevski: Colas Breugnon (Philharmonia-orkesteri, joht. Wilhelm Schüchter).
11.30 Aamupäiväuutiset.
11.35 Tähtiä Kreetan yllä, säv. Cedric Dumont. — Frank Chacksfieldin orkesteri.
11.40 Ranskalaisia elokuvasäveliä. Georges Garvarentz: Rumba-rock elok. Makuuhuoneleijonat (Orkesteri, joht. Raymond Lefèvre). Georges Brassens: Au bois de mon coeur, laulu elok. Haaveiden kuja (Säveltäjä, laulu ja kitara). Miles Davis: Johdanto elok. Hissillä mestauslavalle (Miles Davisin kvintetti). Davert: Charmants garçons, laulu elok. Sellaisia ovat miehet (Zizi Jeanmaire, säest. Michel Legrandin orkesteri). Serge Gainsbourg: Cha-cha-cha elok. Vesi kielellä (Serge Gainsbourg, säest. Alain Goraguerin orkesteri). Michel Legrand: La belle P, laulu elok. Cléo viidestä seitsemään (Corinne Marchand ja säveltäjän orkesteri). Gilbert Bécaud: Marssi elok. Babette lähtee sotaan (Raymond Bernardin orkesteri).
12.00 Turun tuomiokirkon kello lyö 12. — Mietelause. — Äänilevyjä.
12.15 Päivätarjotin.
12.30 Sää ja päiväuutiset.
12.40 Crescent Cityn pillipiipari. Pete Fountain, klarinetti, sekä soitin- ja lauluyhtye. — Mourant: Swing low, sweet clarinet (Soi hiljaa, lempeä klarinetti). Sometimes I feel like a motherless child (Joskus tunnen itseni äidittömäksi lapseksi), negro spiritual-sävelmä. Pete Fountain-Bud Dant (sov.): Nobody knows the trouble I've seen (Ei kukaan tiedä murheistani), negro spiritual -sävelmä.
12.50 Valuuttakurssit (suom. ja ruots.) **sekä äänilevyjä.**
13.00 Kirjekyyhkynen. Laulusarja, Einari Vuorelan runoihin säv. Martti Turunen. Osat: Kirjekyyhkynen, Prinsessa ja trubaduuri, Pesä, Siunaus. — Antti Koskinen laulaa, säest. Marja Oja.
13.10 Oikean elämänmuodon löytäminen. Mauno Arjavirran kokoamia haastatteluja invalidien yhteistoiminnasta.
13.35 Sellosooloja. Jukka Hapuoja, säest. Sole Kallioniemi. — Richard Wagner (sov. Feuillard): Sävelmä oopp. Mestarilaulajat. Gabriel Fauré: Sicilienne. Aleksander Glasunov: Espanjalainen serenadi.
13.50 Juhansonin matkat. Sakari Jurkka lukee katkelman Ilmar Talven romaanista. Suom. Martti Rauhala.
14.10 Viikonlopun viihteeksi. Äänilevykonsertti.
16.00 Lasten Radio. Satukaruselli.
16.20 Mihin suuntaan? Maisterit Uuno Nokelainen ja Väinö Ruusala, pääluottamusmiehet Taisto Kahilainen ja Veikko Weckman keskustelevat työväen sivistysriennoista, puheenjohtajana Olavi Viljanen.

RINNAKKAISOHJELMAT:

16.00—16.50 Nuorten sävel. (Äänilevyjä)

— — —

16.50 Iltapäiväuutiset.
16.55 Villakoiraparaati, säv. Robert Farnon. — Leslie Jones orkestereineen.
17.00 Lauantain toivotut levyt.
18.00 Ehtookellot: Turun tuomiokirkon kellot. — Arcangelo Corelli: Preludio Concerto grossosta F-duuri (Radion Kamariorkesteri, joht. Paavo Berglund).
18.05 Maakuntien kuulumisia.
18.25 Hugo Wolfin lauluja Möriken runoihin. Göta Blomberg, säest. Pentti Koskimies. — Wo find' ich Trost (Missä löydän lohdun). O Mitternacht (Oi, keskiyö). Auf einer Wanderung (Vaelluksella).
18.40 Varaventtiili.
18.55 Vanha Testamentti puhuu. Mooseksen kirjojen lähteet. Prof. Aarre Lauha kertoo.
19.00 Sää, iltauutiset ja päivän peili.
19.30 Viihdettä uusin värein. Ary Barroso: Baia. Frank Loesser: Manakooran kuu. Roubanis-Wise: Misirlou. Ted Grouya: Flamingo. (Stanley Blackin kuoro ja orkesteri) — Brown-Freed: Olet onnentähteni. Dimitri Tiomkin: The high and the mighty, sävelmä elok. Paluuta ei ole. Willett: Älä anna tähtien mennä silmiisi. Ray Anthony: Etsi tähteä. Fred Ahlert: Kuu oli keltainen. (Werner Müllerin orkesteri)
20.00 Taikauskon ja mustan kauneuden maa. Erkki Hatakan kuvaus Haitista.
20.30 Rinnakkaiseloa Riihimäen-Hyvinkään linjalla. Naapurikaupunkien ajanvietettä. Kuuluttajina Simo Pasanen ja Tauno Vainio.
21.30 Tansseja eri maista. Radion Viihdeorkesteri soittaa, joht. George de Godzinsky. — Juan Llossas: Danza flamenca, bolero. Johann Strauss: Lepakko-polkka. Camille Saint-Saëns: Mustalaistanssi. Nikolai Narimandse: Gruusialainen nuorisotanssi. Heinz Kiessling: Valse violette. Hubert Motay: Yö Riossa, tanssifantasia. Jacques Offenbach: Can-canin tahdissa.

RINNAKKAISOHJELMA:

20.30 "Muodinmukainen teatteri." Ohjeita oopperoiden runoilijoille ja säveltäjille. Otteita Benedetto Marcellon satiirisesta teoksesta Il teatro alla moda v:lta 1720.
21.00 Flanderin musiikkijuhlilta. Antonio Vivaldi: Konsertto A-duuri jousiorkesterille (Festival Strings Lucerne). Claude Debussy: Rapsodia klarinetille ja orkesterille (Pierre Delhaye ja Belgian Kansallisorkesteri, joht. André Cluytens); Meri, kolme sinfonista tuokiokuvaa: Merellä aamunkoitosta keskipäivään, Laineiden leikkiä, Tuulen ja meren vuoropuhelu (Belgian Kansallisorkesteri, joht. André Cluytens).
(Äänitetty Flanderissa)
21.45—22.00 Sota vai rauha. Knud Möller tarkastelee uusimpia aseistariisuntaa käsitteleviä teoksia.

— — —

22.00 Sää, myöhäisuutiset ja ajankohtainen studio.
22.20 Soiva lauantai-ilta.
22.20 Iskelmiä. Eino Grön laulaa.
22.40 Sävelketju musicalista Karuselli. Morton Gould orkestereineen.
23.00 Paraguayn musiikkilähettiläät. Trio Los Paraguayos.
23.20 Ella Fitzgerald laulaa Cole Porterin sävelmiä.
23.40 Myöhäinen viihdetuokio. André Kostelanetz orkestereineen.
24.00 Maamme.

RUOTS. YLEISOHJELMA:

6.40—6.50 De tidiga nyheterna.
7.30—7.45 Inför söndagen. Bibelläsning och bön av pastor Magnus Bergroth.
8.10—8.20 Morgonnyheterna och väderleken.
ca 10.55—11.00 Dagens program.
11.35—11.40 Förmiddagsnyheterna.
12.40 Väderleken och dagsnyheterna.
12.50 Valutakurserna (på finska och svenska) **samt grammofon.**
13.00—13.10 Säätiedotus merenkulkijoille, jäätiedotus ja tiedotuksia (myös AM-asemat Lahti ja Oulu) (suom. ja ruots.).
16.55—17.00 Eftermiddagsnyheterna.

RUOTS. ULAOHJELMA:

18.05 Dikt och tanke.
18.10 Antennen.
18.15 Hazels unga hjärta. Lisa Bergström läser en novell för ungdom av Dorothy Tomas.
18.45—18.55 Humor med "Big" Simon Brehm. Rolf Degerman: Att man jämt ska' behöva skämmas för sin släkt. Neil Sedaka-Howard Greenfield: Spring, Simson, spring. Rolf Degerman: Pappa vet mest.

— — —

18.55 Säätiedotus merenkulkijoille ja tiedotuksia.
19.00 Sää ja iltauutiset.
19.15 Rapporter för sjöfarande och meddelanden.
19.20 Väderleken och kvällsnyheterna.
19.30 I dag . . .
19.40—20.30 Vi som vet mest. Samnordisk frågetävling. Programledare: Börje Stenman. Jurymedlemmar: fil. dr Patrick Bruun och fil. dr Harry Krogerus. Nya svenska läroverket mot Nya svenska samskolan i Helsingfors.
22.10—22.20 Tiedotuksia merenkulkijoille (suom. ja ruots.). **Väderleken och de sena nyheterna.**

OULU AM:

8.10—8.20 Saamenkielinen aamuhartaus. Pastori Nilla Outakoski.

Yksi kolmesta

Ratkaisu edellisen numeron tehtävään.

1. a = 4-kielinen. 2. c = Kansanhiihtojen rintamerkki. 3. Tove Jansson. 4. c = Kööpenhaminasta. 5. c = Lokakuu. 6. b = Dupont ja Dupont. 7. a = Puolustusministerille. 8. a = Hinduismin. 9. a = XV. 10. b = Pelkosenniemi.

FLASH GORDON

by MAC RABOY
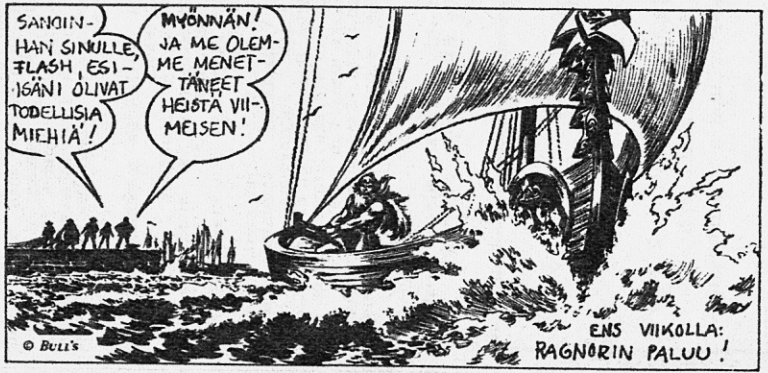
6-10 © King Features Syndicate, Inc., 1962. World rights reserved.